



SALERNO POMPEI NAPOLI S.p.A.

Capitale Sociale € 130.000.000,00

Società soggetta ad attività di direzione e coordinamento del Consorzio Stabile SIS S.c.p.a.

Autostrada A3 Napoli – Pompei – Salerno
Oggetto: Ripristino delle barriere di sicurezza stradali.

Chiusure al traffico dell'uscita autostradale di Napoli Stazione e della rampa di collegamento tra l'A1 e l'A3 per i veicoli diretti a Napoli Centro, Stazione e Zona Industriale.

ORDINANZA N. 87 /2022

Il sottoscritto Ing. Gerardo Capezzuto, nella sua qualità di Direttore dell'Esercizio della Salerno Pompei Napoli

PREMESSO

- Che In data 07/10/2022 il Direttore dei Lavori, Ing. Federico Amatucci, con propria nota e-mail ha comunicato la necessità di procedere, in orario notturno tra il 13 e il 15 Ottobre 2022 al ripristino dei danni subiti, a seguito di incidente di alcune barriere di sicurezza stradali posizionate in corrispondenza della rampa di uscita Nord dello svincolo di Napoli centro-Via Galileo Ferraris e della rampa di allacciamento per Napoli dalla A1.
- Che i lavori di che trattasi (Cod. Appalto 2529/6), affidati alla RTI EDIL SAMA con sede in via Pietro da Eboli n 8 84100 Salerno; sono stati consegnati definitivamente dal Direttore dei Lavori, Ing. Federico Amatucci, con verbale del 9/02/2022;
- Che il CSE del Consorzio SIS con lettera prot. n. 243 del 31/01/2022, ha valutato idoneo il POS presentato dall'appaltatore;
- Che le attività di posa, guardiania e rimozione della segnaletica saranno eseguite dalla stessa RTI EDIL SAMA, con obbligo di coordinamento di inizio e fine lavorazioni con la centrale operativa del concessionario.

VISTO

- il Codice della Strada emanato con D. Lgs. 30/04/1992 n. 285 e s.m.i., ed in particolare l'art. 5 comma 3 e l'art. 6 comma 4, che conferisce all'Ente proprietario o Concessionario della strada, la facoltà di stabilire con Ordinanza, obblighi, divieti e limitazioni di carattere temporaneo o permanente su ciascuna strada o tratti di essa e per determinate categorie di utenti, in relazione alle esigenze della circolazione ed alle caratteristiche delle varie strade;
- il Regolamento di Esecuzione del suddetto D.Lgs. approvato con D.P.R. del 16/12/1992 n. 495 e s.m.i.;
- Che la segnaletica sarà installata in conformità allo schema 22 allegato alla presente
- il D.M. Ministero delle Infrastrutture e dei Trasporti del 10/07/2002 – "Disciplinare Tecnico degli schemi segnaletici



SALERNO POMPEI NAPOLI S.p.A.

Capitale Sociale € 130.000.000,00

Società soggetta ad attività di direzione e coordinamento del Consorzio Stabile SIS S.c.p.a.

per il segnalamento temporaneo”;

- il Decreto Interministeriale del 22/01/2019 – “Regolamento per l'individuazione delle procedure di revisione, integrazione e apposizione della segnaletica stradale destinata alle attività lavorative che si svolgono in presenza di traffico veicolare”;

Tutto quanto sopra con la presente, lo scrivente al fine di consentire l'esecuzione dell'intervento di manutenzione degli impianti in argomento

ORDINA

- Dalle ore 23:30 del giorno 13 Ottobre alle ore 01:30 del giorno successivo la chiusura al traffico della rampa di uscita dall'A3 di Napoli Stazione;
Gli utenti diretti alla stazione di Napoli, potranno utilizzare l'uscita alternativa di Napoli Centro - Via Marina.
- Dalle ore 02:00 alle ore 05:00 del giorno 15 Ottobre la chiusura al traffico della rampa di allacciamento tra l'A1 e l'A3 in Direzione Napoli Stazione, della zona portuale e industriale.
Gli utenti provenienti da Nord e diretti alla zona industriale portuale e al centro di Napoli, potranno utilizzare l'uscita di Napoli Centro Direzionale della SS 142 dir o in alternativa proseguire in direzione Sud utilizzando l'uscita di San Giorgio Nord-Via delle Repubbliche Marinare.

È fatto obbligo a chiunque di osservare le prescrizioni ed i limiti imposti con la presente Ordinanza.

Il presente Atto è trasmesso al Ministero delle Infrastrutture e della Mobilità Sostenibili Dipartimento per le Infrastrutture, i Sistemi Informativi e Statistici – Direzione Generale per la Vigilanza sulle Concessionarie Autostradali e al Compartimento di Polizia Stradale della Campania e della Basilicata.

Il Direttore Dell'Esercizio
(Ing. Gerardo Capezzuto)

Chiusura uscita autostradale o area di servizio

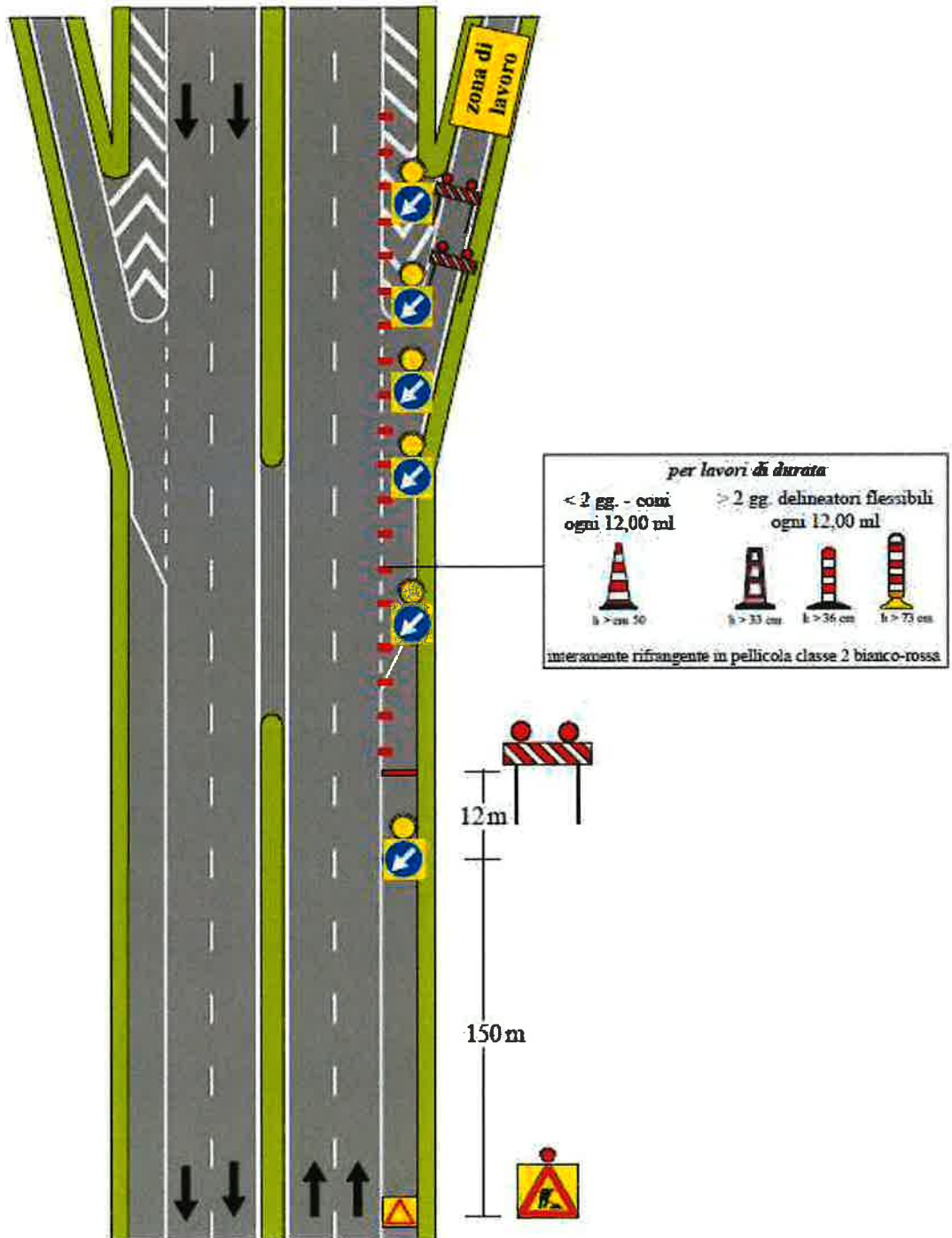

NOTA: i segnali di preavviso dell'uscita devono essere oscurati