



## **SALERNO POMPEI NAPOLI S.p.A.**

Capitale Sociale € 130.000.000,00

Società soggetta ad attività di direzione e coordinamento del Consorzio Stabile SIS S.c.p.a.

---

Autostrada A3 Napoli – Pompei – Salerno Km 05+200 Sud

Oggetto: Ispezioni opere d'arte

Rampa di uscita di Barra Sud.

\*\*\*\*\*

### **ORDINANZA N. 94 /2022**

Il sottoscritto Ing. Gerardo Capezzuto, nella sua qualità di Direttore Dell' Esercizio della Salerno Pompei Napoli.

#### **PREMESSO**

- Che In data 21/10/2022 la struttura Manutenzioni del Consorzio SIS, ci ha informato della necessità di effettuare alcune ispezioni e verifiche funzionali in corrispondenza delle opere d'arti ricadenti nella tratta autostradale sulla rampa di uscita di Barra Sud, tali ispezioni sono state programmate in orario notturno nei giorni 27 e 28 Ottobre;
- Che in data 21/10/2022 la Struttura Manutenzioni del Consorzio SIS ci ha informato della necessità di procedere alla ispezione dell'opera denominata 42b a servizio della rampa di uscita di Ponticelli su Via Repubbliche Marinare. Tali Ispezioni saranno eseguite, dal CUGRI, mentre l'apposizione e smontaggio della segnaletica sarà garantita dalla Viabilità del Consorzio SIS, la quale è obbligata al coordinamento di inizio e fine lavorazioni con la centrale operativa della scrivente Concessionaria.

#### **VISTO**

- il Codice della Strada emanato con D.Lgs. 30/04/1992 n. 285 e s.m.i., ed in particolare l'art. 5 comma 3 e l'art. 6 comma 4, che conferisce all'Ente proprietario o Concessionario della strada, la facoltà di stabilire con Ordinanza, obblighi, divieti e limitazioni di carattere temporaneo o permanente su ciascuna strada o tratti di essa e per determinate categorie di utenti, in relazione alle esigenze della circolazione ed alle caratteristiche delle varie strade;
- La segnaletica sarà installata in conformità allo schema n°22 allegato alla presente
- il Regolamento di Esecuzione del suddetto D. Lgs. approvato con D.P.R. del 16/12/1992 n. 495 e s.m.i.;
- il D.M. Ministero delle Infrastrutture e dei Trasporti del 10/07/2002 – "Disciplinare Tecnico degli schemi segnaletici per il segnalamento temporaneo";
- il Decreto Interministeriale del 22/01/2019 – "Regolamento per l'individuazione delle procedure di revisione, integrazione e apposizione della segnaletica stradale destinata alle attività lavorative che si svolgono in presenza di traffico veicolare";



## **SALERNO POMPEI NAPOLI S.p.A.**

Capitale Sociale € 130.000.000,00

Società soggetta ad attività di direzione e coordinamento del Consorzio Stabile SIS S.c.p.a.

---

Tutto quanto sopra con la presente, lo scrivente

### **ORDINA**

Dalle ore 22:00 del giorno 27 Ottobre 2022 alle ore 04:00 del giorno successivo, la chiusura al traffico della rampa di uscita di Via Repubbliche Marinare in direzione Sud.

Gli utenti provenienti da Nord Napoli e diretti a Via Repubbliche Marinare, potranno utilizzare le uscite alternative di Ponticelli al Km 05+300 Sud o di S. Giorgio a Cremano al Km 06+000 Sud.

Il presente Atto è trasmesso al Ministero delle Infrastrutture e della Mobilità Sostenibili – Dipartimento per le Infrastrutture, i Sistemi Informativi e Statistici – Direzione Generale per la Vigilanza sulle Concessionarie Autostradali e al Compartimento di Polizia Stradale della Campania e della Basilicata.

Il Direttore Dell'Esercizio

(Ing. Gerardo Capezzuto)

Chiusura uscita autostradale o area di servizio

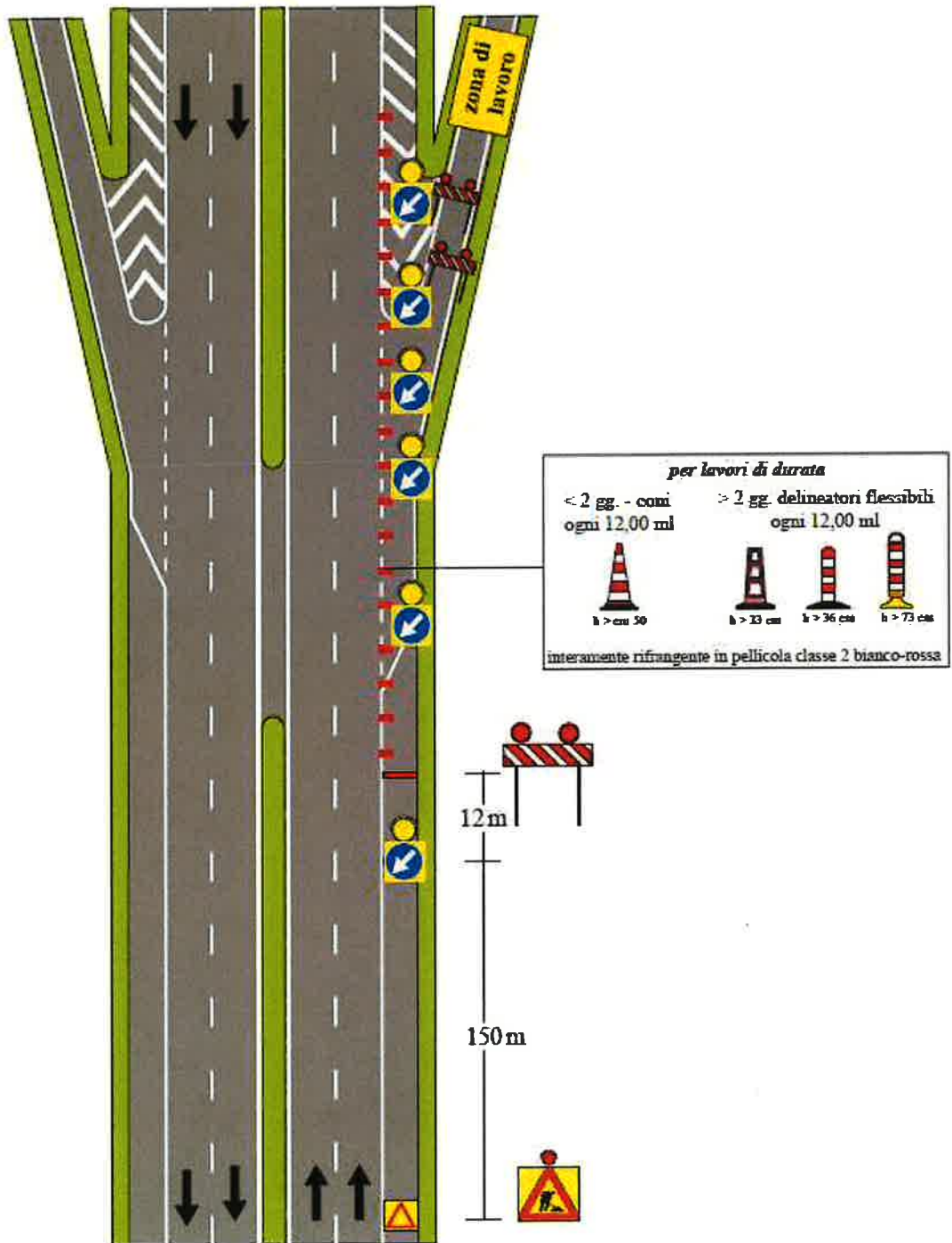

NOTA: i segnali di preavviso dell'uscita devono essere oscurati