



SALERNO POMPEI NAPOLI S.p.A.

Capitale Sociale € 130.000.000,00

Società soggetta ad attività di direzione e coordinamento del Consorzio Stabile SIS S.c.p.a.

Autostrada A3 Napoli – Pompei – Salerno km 49+860

Oggetto: Lavori di verifica e manutenzione degli impianti di illuminazione

Chiusura al traffico, in orario notturno, delle rampe di uscita in carreggiata sud degli svincoli di Torre Annunziata Sud e di Portici Ercolano.

ORDINANZA N. 010 /2023

Il sottoscritto Ing. Gerardo Capezzuto, nella sua qualità di Direttore dell'Esercizio della Salerno Pompei Napoli

PREMESSO

- Che la Struttura Impianti del Consorzio SIS in data 20/01/2023 ha evidenziato, con nota e-mail la necessità di procedere, in orario notturno tra il 26 e il 28 Gennaio 2023, ad una verifica degli impianti di Illuminazione in corrispondenza delle rampe di svincolo in direzione sud delle stazioni di Torre Annunziata sud e di Portici-Ercolano;
- Che in data 27/07/2022 con Ordine SIS-SPN-72-22 sono stati commissionati all'impresa Electric Impianti System, i lavori impiantistici in argomento, mentre il Direttore Esecutivo del Contratto del Consorzio SIS, con nota e-mail del 02/08/2022, ha comunicato che in data 03/08/2022 ha consegnato definitivamente i lavori approvando contestualmente il POS presentato dall'impresa.
- Che la segnaletica sarà installata in conformità allo schema 22, allegato alla presente.
- Che la posa, guardiania e rimozione della segnaletica saranno eseguite dalla stessa Impresa Electric Impianti System, che si obbliga al coordinamento per l'inizio e la fine delle lavorazioni con la centrale Informativa del concessionario.

VISTO

- il Codice della Strada emanato con D. Lgs. 30/04/1992 n. 285 e s.m.i., ed in particolare l'art. 5 comma 3 e l'art. 6 comma 4, che conferisce all'Ente proprietario o Concessionario della strada, la facoltà di stabilire con Ordinanza, obblighi, divieti e limitazioni di carattere temporaneo o permanente su ciascuna strada o tratti di essa e per determinate categorie di utenti, in relazione alle esigenze della circolazione ed alle caratteristiche delle varie strade;
- La segnaletica sarà installata in conformità allo schema 12 allegato alla presente
- il Regolamento di Esecuzione del suddetto D.Lgs. approvato con D.P.R. del 16/12/1992 n. 495 e s.m.i.;
- il D.M. Ministero delle Infrastrutture e dei Trasporti del 10/07/2002 – “Disciplinare Tecnico degli schemi segnaletici per il segnalamento temporaneo”;



SALERNO POMPEI NAPOLI S.p.A.

Capitale Sociale € 130.000.000,00

Società soggetta ad attività di direzione e coordinamento del Consorzio Stabile SIS S.c.p.a.

- il Decreto Interministeriale del 22/01/2019 – “Regolamento per l'individuazione delle procedure di revisione, integrazione e apposizione della segnaletica stradale destinata alle attività lavorative che si svolgono in presenza di traffico veicolare”;

Tutto quanto sopra con la presente, lo scrivente al fine di consentire la verifica degli impianti in argomento,

ORDINA

- Dalle ore 24:00 del giorno 26 Gennaio 2023 alle ore 04:00 del giorno successivo la chiusura al traffico della rampa di uscita, in carreggiata Sud, dello svincolo di Torre Annunziata Sud.
Gli utenti provenienti da Nord (Napoli) e diretti a Torre Annunziata Sud, potranno utilizzare l'uscita alternativa di Pompei scavi.
- Dalle ore 24:00 del 27 Gennaio 2023 alle ore 04:00 del giorno successivo, la chiusura al traffico della rampa di uscita, in carreggiata Sud, dello svincolo di Portici-Ercolano.
Gli utenti provenienti da Napoli (Nord) e diretti a Portici-Ercolano potranno utilizzare l'uscita alternativa di Ercolano Scavi.

È fatto obbligo a chiunque di osservare le prescrizioni ed i limiti imposti con la presente Ordinanza.

Il presente Atto è trasmesso al Ministero delle Infrastrutture e della Mobilità Sostenibili Dipartimento per le Infrastrutture, i Sistemi Informativi e Statistici – Direzione Generale per la Vigilanza sulle Concessionarie Autostradali e al Compartimento di Polizia Stradale della Campania e della Basilicata.

IL Direttore Dell'Esercizio
(Ing. Gerardo Capezzuto)

Chiusura uscita autostradale o area di servizio

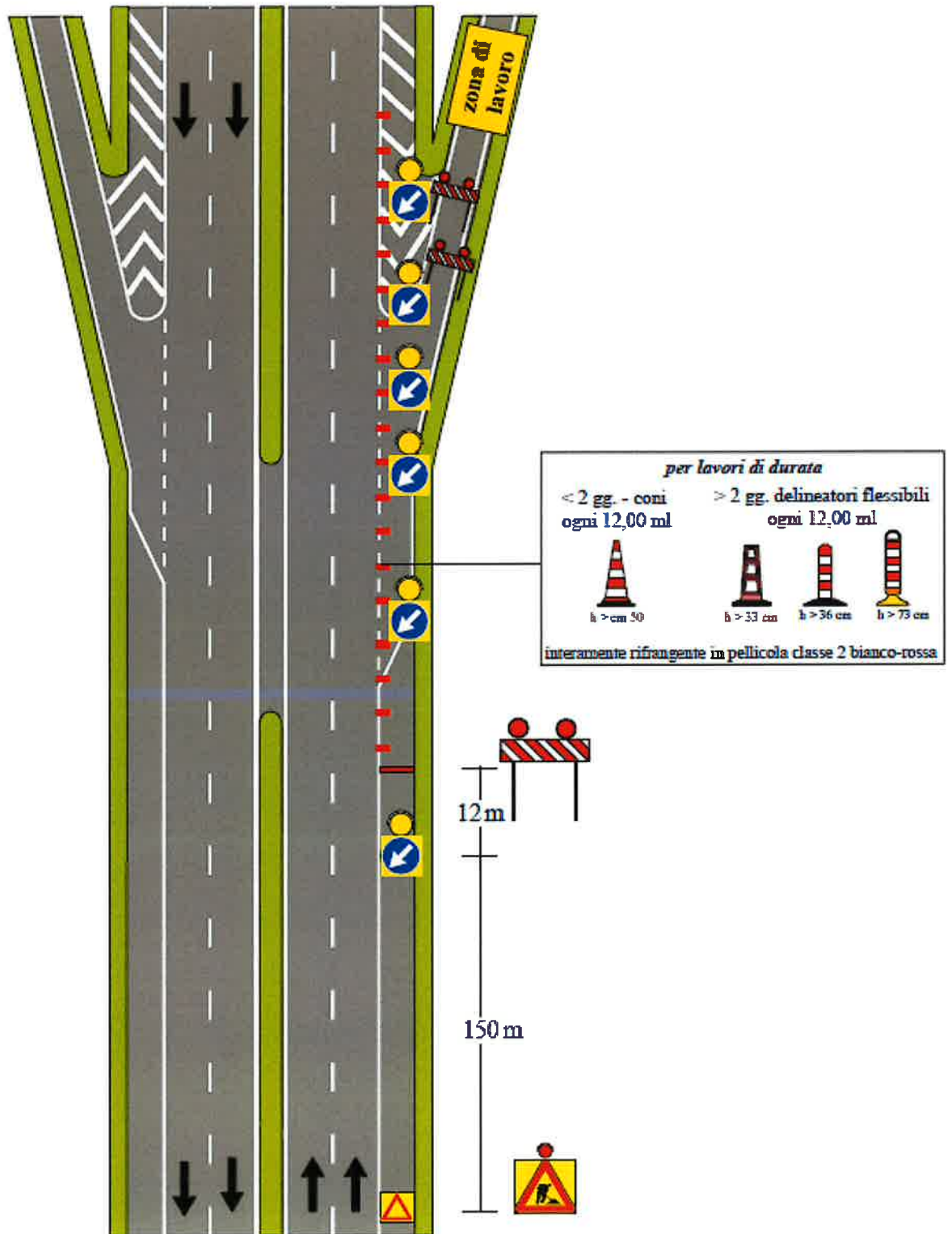

NOTA: i segnali di preavviso dell'uscita devono essere oscurati