



SALERNO POMPEI NAPOLI S.p.A.

Capitale Sociale € 130.000.000,00

Società soggetta ad attività di direzione e coordinamento del Consorzio Stabile SIS S.c.p.a.

Autostrada A3 Napoli – Pompei – Salerno

Oggetto: Manutenzione Viadotto Autostradale denominato S. Eremita
Chiusura al traffico del tratto Cava de' Tirreni – Salerno in entrambe le direzioni di marcia
per l'installazione del cantiere di lavoro che prevede l'esclusione parziale
della corsia di sorpasso in carreggiata Sud e della corsia di marcia in carreggiata Nord.

ORDINANZA N. 08 /2023

Il sottoscritto Ing. Gerardo Capezzuto, nella sua qualità di Direttore dell'Esercizio della Salerno Pompei Napoli

PREMESSO

- Che In data 19/01/2023 la Direzione dei Lavori, ha comunicato la necessità, dopo la pausa natalizia, di proseguire le attività di manutenzione del viadotto S. Eremita che in questa ultima fase prevedono la fresatura della pavimentazione, l'impermeabilizzazione della soletta, la sistemazione delle griglie pluviali, la posa in opera del conglomerato bituminoso e il rifacimento della segnaletica orizzontale.
- che le attività di che trattasi comportano, in corrispondenza delle chilometriche riportate in oggetto, la parzializzazione delle carreggiate nord e sud dell'Autostrada con esclusione delle corsie, di sorpasso in carreggiata sud e della corsia di marcia in carreggiata nord fino al giorno 13/02/2022.
- Che per consentire l'installazione della segnaletica di restringimento delle corsie è necessario prevedere nella notte compresa tra il 24 e il 25 gennaio p.v. la chiusura della tratta compresa tra gli svincoli di Cava de Tirreni e Salerno, in carreggiata Sud e della tratta compresa tra gli svincoli di Salerno e Vietri sul Mare in carreggiata Nord.
- Che I lavori di che trattasi saranno eseguiti dall'impresa Cavaliere Antonio Santalucia, che provvederà alle attività di posa, guardiania e rimozione della segnaletica, con obbligo di coordinamento di inizio e fine lavorazioni con la centrale operativa del concessionario.

VISTO

- il Codice della Strada emanato con D. Lgs. 30/04/1992 n. 285 e s.m.i., ed in particolare l'art. 5 comma 3 e l'art. 6 comma 4, che conferisce all'Ente proprietario o Concessionario della strada, la facoltà di stabilire con Ordinanza, obblighi, divieti e limitazioni di carattere temporaneo o permanente su ciascuna strada o tratti di essa e per determinate categorie di utenti, in relazione alle esigenze della circolazione ed alle caratteristiche delle varie strade;
- il Regolamento di Esecuzione del suddetto D.Lgs. approvato con D.P.R. del 16/12/1992 n. 495 e s.m.i.;



SALERNO POMPEI NAPOLI S.p.A.

Capitale Sociale € 130.000.000,00

Società soggetta ad attività di direzione e coordinamento del Consorzio Stabile SIS S.c.p.a.

- che la segnaletica sarà installata in conformità agli schemi 2, 3 e 12 allegati alla presente;
- il D.M. Ministero delle Infrastrutture e dei Trasporti del 10/07/2002 – “Disciplinare Tecnico degli schemi segnaletici per il segnalamento temporaneo”;
- il Decreto Interministeriale del 22/01/2019 – “Regolamento per l'individuazione delle procedure di revisione, integrazione e apposizione della segnaletica stradale destinata alle attività lavorative che si svolgono in presenza di traffico veicolare”;

Tutto quanto sopra con la presente, lo scrivente al fine di consentire l'esecuzione dell'intervento di manutenzione del viadotto in argomento

ORDINA

- Dalle ore 22:00 del giorno 24/01/2023 alle ore 06:00 del giorno successivo, la chiusura al traffico del:
 - tratto compreso tra gli svincoli di Cava de' Tirreni e Salerno in direzione Sud.
Gli utenti provenienti da Nord-(Napoli) e diretti a Sud (Salerno) saranno deviati in uscita a Cava de' Tirreni per poi rientrare in direzione A2, percorrendo la ex SS 18;
 - tratto compreso tra gli svincoli di Salerno e Vietri sul Mare in direzione Nord.
Gli utenti provenienti da Sud (Salerno) e diretti a Nord (Napoli) attraverso la viabilità ordinaria ex SS 18 potranno riprendere l'Autostrada allo svincolo di Cava de' Tirreni;
- Dalle ore 06:00 del giorno 25 Gennaio alle ore 22:00 del giorno 13 Febbraio 2023 la limitazione al traffico della carreggiata Nord (Direzione Napoli) con esclusione della corsia di marcia dal Km 51+700 al Km 51+400;
- Dalle ore 06:00 del giorno 25 Gennaio alle ore 22:00 del giorno 13 Febbraio 2023 la limitazione al traffico della carreggiata Sud (Direzione Salerno – A2) con esclusione della corsia di sorpasso dal Km 50+500 al Km 51+600;

Il presente Atto è trasmesso al Ministero delle Infrastrutture e della Mobilità Sostenibili – Dipartimento per le Infrastrutture, i Sistemi Informativi e Statistici – Direzione Generale per la Vigilanza sulle Concessionarie Autostradali e al Compartimento di Polizia Stradale della Campania e della Basilicata.

Il Direttore Dell' Esercizio
(Ing. Gerardo Capezzato)

12 CHIUSURA DELLA CARREGGIATA

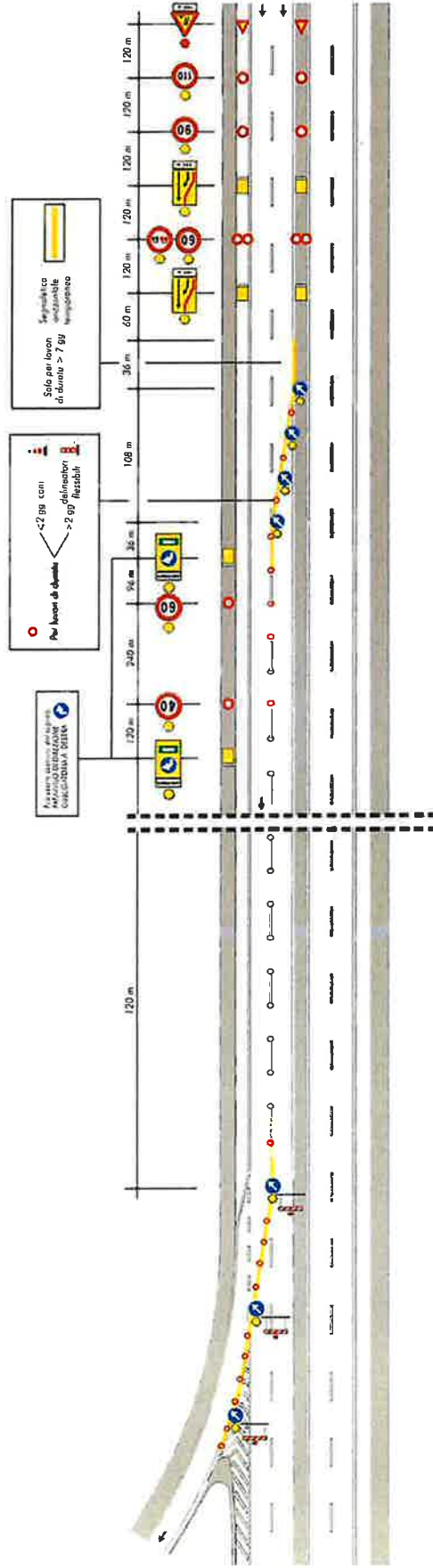

CHIUSURA DELLA CORSIA DI SORPASSO

