



SALERNO POMPEI NAPOLI S.p.A.

Capitale Sociale € 130.000.000,00

Società soggetta ad attività di direzione e coordinamento del Consorzio Stabile SIS S.c.p.a.

Autostrada A3 Napoli – Pompei – Salerno

Oggetto: Lavori di verifica e manutenzione degli impianti di illuminazione
Chiusura al traffico, in orario notturno, delle rampe di uscita in carreggiata sud
degli svincoli di Torre Annunziata Sud e di Portici Ercolano.

ORDINANZA N. 012 /2023

Il sottoscritto Ing. Gerardo Capezzuto, nella sua qualità di Direttore dell'Esercizio della Salerno Pompei Napoli

PREMESSO

- Che la Struttura Impianti del Consorzio SIS con propria nota e-mail del 27-01/2023 ha comunicato che a causa delle avverse condizioni meteo, le attività disposte all'impresa la scorsa settimana, non sono state eseguite. Pertanto, ha evidenziato la necessità di procedere, in orario notturno dei giorni 31 Gennaio 2023 e 1-2 Febbraio 2023 il prosieguo di tale attività;
- Che in data 27/07/2022 con Ordine SIS-SPN-72-22 sono stati commissionati all'impresa Electric Impianti System, i lavori impiantistici in argomento, mentre il Direttore Esecutivo del Contratto del Consorzio SIS, con nota e-mail del 02/08/2022, ha comunicato che in data 03/08/2022 ha consegnato definitivamente i lavori approvando contestualmente il POS presentato dall'impresa.
- Che la segnaletica sarà installata in conformità allo schema 22, allegato alla presente.
- Che la posa, guardiania e rimozione della segnaletica saranno eseguite dalla stessa Impresa Electric Impianti System, che si obbliga al coordinamento per l'inizio e la fine delle lavorazioni con la centrale Informativa del concessionario.

VISTO

- il Codice della Strada emanato con D. Lgs. 30/04/1992 n. 285 e s.m.i., ed in particolare l'art. 5 comma 3 e l'art. 6 comma 4, che conferisce all'Ente proprietario o Concessionario della strada, la facoltà di stabilire con Ordinanza, obblighi, divieti e limitazioni di carattere temporaneo o permanente su ciascuna strada o tratti di essa e per determinate categorie di utenti, in relazione alle esigenze della circolazione ed alle caratteristiche delle varie strade;
- La segnaletica sarà installata in conformità allo schema 12 allegato alla presente
- il Regolamento di Esecuzione del suddetto D.Lgs. approvato con D.P.R. del 16/12/1992 n. 495 e s.m.i.;
- il D.M. Ministero delle Infrastrutture e dei Trasporti del 10/07/2002 – "Disciplinare Tecnico degli schemi segnaletici



SALERNO POMPEI NAPOLI S.p.A.

Capitale Sociale € 130.000.000,00

Società soggetta ad attività di direzione e coordinamento del Consorzio Stabile SIS S.c.p.a.

per il segnalamento temporaneo”;

- il Decreto Interministeriale del 22/01/2019 – “Regolamento per l'individuazione delle procedure di revisione, integrazione e apposizione della segnaletica stradale destinata alle attività lavorative che si svolgono in presenza di traffico veicolare”;

Tutto quanto sopra con la presente, lo scrivente al fine di consentire la verifica degli impianti in argomento,

ORDINA

- Dalle ore 24:00 del 30 Gennaio alle ore 04:00 del giorno successivo, la chiusura al traffico della rampa di uscita, in carreggiata Sud, dello svincolo di Portici-Ercolano.
Gli utenti provenienti da Napoli (Nord) e diretti a Portici-Ercolano potranno utilizzare l'uscita alternativa di Ercolano Scavi.
- Dalle ore 24:00 del giorno 01 Febbraio 2023 alle ore 04:00 del giorno successivo, la chiusura al traffico della rampa di uscita, in carreggiata Sud, dello svincolo di Torre Annunziata Sud.
Gli utenti provenienti da Nord (Napoli) e diretti a Torre Annunziata Sud, potranno utilizzare l'uscita alternativa di Pompei scavi.

È fatto obbligo a chiunque di osservare le prescrizioni ed i limiti imposti con la presente Ordinanza.

Il presente Atto è trasmesso al Ministero delle Infrastrutture e della Mobilità Sostenibili Dipartimento per le Infrastrutture, i Sistemi Informativi e Statistici – Direzione Generale per la Vigilanza sulle Concessionarie Autostradali e al Compartimento di Polizia Stradale della Campania e della Basilicata.

IL Direttore Dell'Esercizio
(Ing. ~~Gerardo Capezzuto~~)



Chiusura uscita autostradale o area di servizio

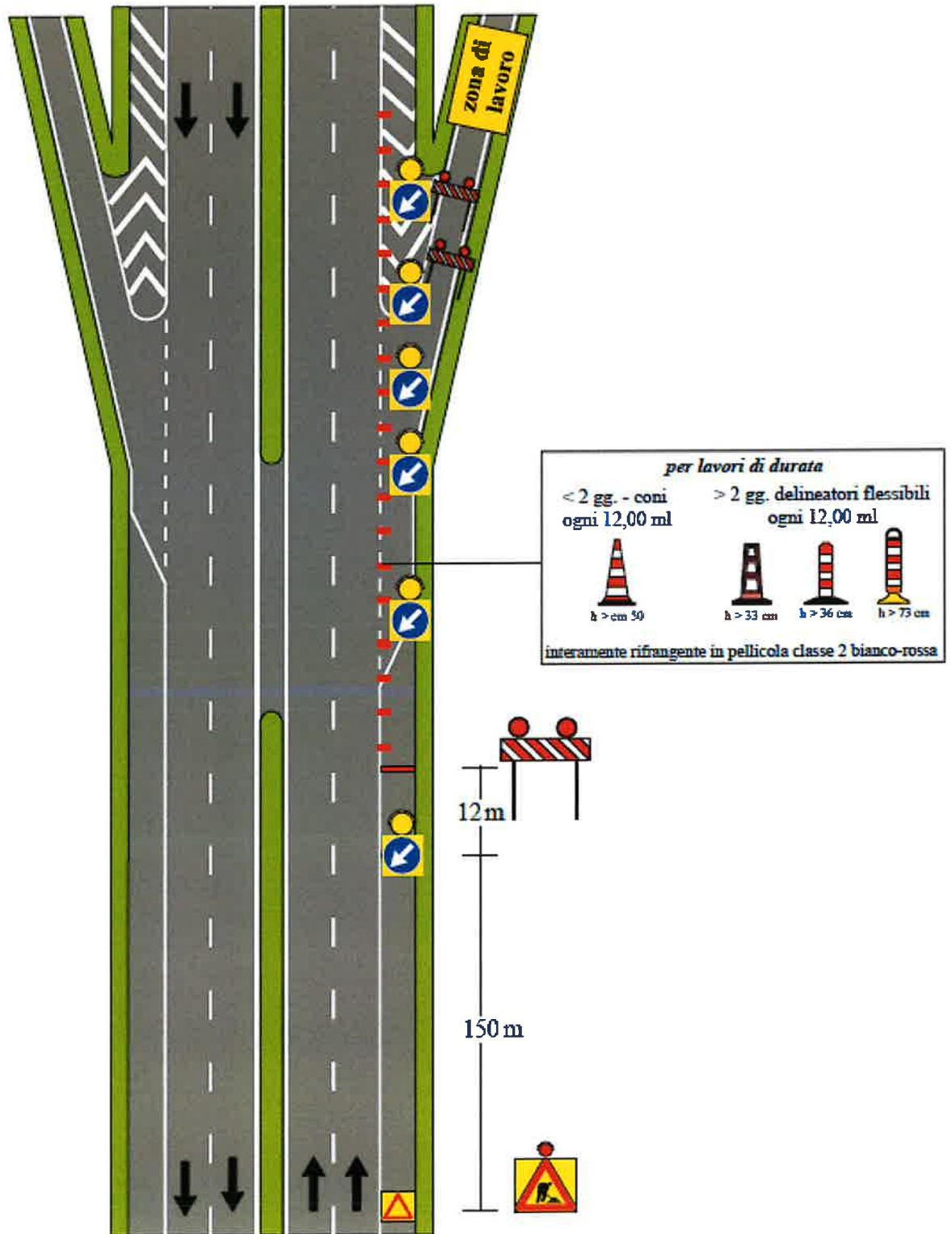

NOTA: i segnali di preavviso dell'uscita devono essere oscurati

Da: Caso Pasquale <pasquale.caso@sisscpa.it>
Inviato: giovedì 26 gennaio 2023 21:10
A: 'Tommaso'
Cc: Capezzuto Gerardo; antonio.tesono@sisscpa.it; giuseppe.silvestri@sisscpa.it; Stefano Madonna; centroradio@sisscpa.it
Oggetto: Re: Richiesta emissione ordinanza limitazione al transito dell'utenza autostradale finalizzata alla verifica e manutenzione degli impianti di illuminazione e sicurezza.

Buonasera, a causa delle avverse condizioni meteo, anche in considerazione dei lavori elettrici da eseguire, le attività programmate per stanotte e domani notte sono annullate, pertanto le stesse saranno riprogrammate con nuova richiesta.

Resto a disposizione per ogni eventuale ulteriore chiarimento.

PC

Inviato da [Outlook per Android](#)

Da: pasquale.caso@sisscpa.it <pasquale.caso@sisscpa.it>
Inviato: Venerdì 20 Gennaio 2023, 09:36
A: 'Tommaso' <tommaso.daniele@sisscpa.it>
Cc: Capezzuto Gerardo <gerardo.capezzuto@sisscpa.it>; antonio.tesono@sisscpa.it <antonio.tesono@sisscpa.it>; giuseppe.silvestri@sisscpa.it <giuseppe.silvestri@sisscpa.it>; Stefano Madonna <stefano.madonna@sisscpa.it>
Oggetto: Richiesta emissione ordinanza limitazione al transito dell'utenza autostradale finalizzata alla verifica e manutenzione degli impianti di illuminazione e sicurezza.

Buongiorno Tommaso,

ti chiederei l'emissione dell'ordinanza per la limitazione del transito dell'utenza autostradale per consentire l'esecuzione delle attività in oggetto e secondo la seguente programmazione:

1. chiusura rampa uscita dello svincolo di Torre Annunziata sud in c/sud dalle ore 00:00 del 26.01.2023 alle ore 04:00 del 27.12.2023;
2. chiusura rampa uscita Portici/Ercolano "RAMO 5" in c/sud dalle ore 00:00 del 27.01.2023 alle ore 04:00 del 28.12.2023.

Le attività saranno eseguite dall'Impresa EIS (compreso segnaletica) e dal personale SIS Impianti.

Allego anche la programmazione cantieri prevista per la settimana dal 23 al 29 c.m.

Resto a disposizione per ogni eventuale ulteriore chiarimento.

Saluti.

PC