



SALERNO POMPEI NAPOLI S.p.A.

Capitale Sociale € 130.000.000,00

Società soggetta ad attività di direzione e coordinamento del Consorzio Stabile SIS S.c.p.a.

Autostrada A3 Napoli – Pompei – Salerno
Oggetto: Manutenzione Viadotto Autostradale denominato S. Eremita
Chiusura al traffico del tratto Cava de' Tirreni – Salerno per l'installazione del cantiere di lavoro
che prevede la limitazione al traffico di tale tratta in entrambe le direzioni di marcia
dal Km 50+500 al Km 51+700 Sud e dal Km 51+750 al Km 51+400 Nord.

ORDINANZA N. 014 /2022

Il sottoscritto Ing. Gerardo Capezzuto, nella sua qualità di Direttore dell'Esercizio della Salerno Pompei Napoli

PREMESSO

- Che In data 10/02/2023 la Struttura di Manutenzione del Consorzio SIS, ha comunicato con ordine di servizio interno la necessità di proseguire le attività di manutenzione del viadotto S. Eremita che in questa fase prevedono la sostituzione degli apparecchi di appoggio.
- che le attività di che trattasi comportano, in corrispondenza delle chilometriche riportate in oggetto, la parzializzazione delle carreggiate nord e sud dell'Autostrada con esclusione delle corsie prima di marcia e poi di sorpasso in carreggiata sud e nord, così come nel seguito specificato.
- Che per consentire l'installazione della segnaletica di restringimento delle corsie è necessario prevedere, dalle ore 22:00 del giorno 15/02/2023 alle ore 06:00 del giorno 16/02/2023, la chiusura delle carreggiate Nord dell'A3 compresa tra Salerno e Vietri sul Mare e della carreggiata Sud tra Cava de Tirreni e Salerno.
- Che I lavori di che trattasi saranno eseguiti dall'impresa Cavaliere Antonio Santalucia, che provvederà alle attività di posa, guardiania e rimozione della segnaletica, con obbligo di coordinamento di inizio e fine lavorazioni con la centrale operativa del concessionario.

VISTO

- il Codice della Strada emanato con D. Lgs. 30/04/1992 n. 285 e s.m.i., ed in particolare l'art. 5 comma 3 e l'art. 6 comma 4, che conferisce all'Ente proprietario o Concessionario della strada, la facoltà di stabilire con Ordinanza, obblighi, divieti e limitazioni di carattere temporaneo o permanente su ciascuna strada o tratti di essa e per determinate categorie di utenti, in relazione alle esigenze della circolazione ed alle caratteristiche delle varie strade;
- il Regolamento di Esecuzione del suddetto D.Lgs. approvato con D.P.R. del 16/12/1992 n. 495 e s.m.i.;
- la segnaletica sarà installata in conformità agli schemi 2 e 3 e 12 allegati alla presente;



SALERNO POMPEI NAPOLI S.p.A.

Capitale Sociale € 130.000.000,00

Società soggetta ad attività di direzione e coordinamento del Consorzio Stabile SIS S.c.p.a.

- il D.M. Ministero delle Infrastrutture e dei Trasporti del 10/07/2002 – “Disciplinare Tecnico degli schemi segnaletici per il segnalamento temporaneo”;
- il Decreto Interministeriale del 22/01/2019 – “Regolamento per l'individuazione delle procedure di revisione, integrazione e apposizione della segnaletica stradale destinata alle attività lavorative che si svolgono in presenza di traffico veicolare”;

Tutto quanto sopra con la presente, lo scrivente al fine di consentire l'esecuzione dell'intervento di manutenzione del viadotto in argomento

ORDINA

- Dalle ore 22:00 del giorno 13 Febbraio 2023 alle ore 22:00 del giorno 15/02/2022 la proroga della limitazione al traffico della carreggiata Nord (Direzione Napoli) con esclusione della corsia di marcia dal Km 51+700 al Km 51+400;
- Dalle ore 22:00 del giorno 13 Febbraio 2023 alle ore 22:00 del giorno 15/02/2022 la proroga della limitazione al traffico della carreggiata Sud (Direzione Salerno – A2) con esclusione della corsia di sorpasso dal Km 50+500 al Km 51+600;
- Dalle ore 22:00 del giorno 15/02/2023 alle ore 06:00 del giorno successivo, la chiusura al traffico del tratto Salerno-Vietri sul Mare in direzione Nord.
Gli utenti provenienti da Sud e diretti a Nord (Napoli) attraverso la SS 18 potranno immettersi in A3 dalla stazione di Cava de' Tirreni;
- Dalle ore 22:00 del giorno 15/02/2023 alle ore 06:00 del giorno successivo, la chiusura al traffico del tratto Cava de' Tirreni - Salerno- in direzione Sud.
Gli utenti provenienti da Nord (Napoli) e diretti a Sud (Salerno) saranno deviati in uscita a Cava de' Tirreni, e percorrendo la SS 18 potranno raggiungere lo svincolo di Salerno.
- Dalle ore 06:00 del giorno 16 Febbraio 2023 alle ore 22:00 del giorno 28/02/2022 la limitazione al traffico della carreggiata Nord (Direzione Napoli) con esclusione della corsia di sorpasso dal Km 51+700 al Km 51+400;
- Dalle ore 06:00 del giorno 16 Febbraio 2023 alle ore 22:00 del giorno 28/02/2022 la limitazione al traffico della carreggiata Sud (Direzione Salerno – A2) con esclusione della corsia di marcia dal Km 50+500 al Km 51+600;



SALERNO POMPEI NAPOLI S.p.A.

Capitale Sociale € 130.000.000,00

Società soggetta ad attività di direzione e coordinamento del Consorzio Stabile SIS S.c.p.a.

Il presente Atto è trasmesso al Ministero delle Infrastrutture e della Mobilità Sostenibili – Dipartimento per le Infrastrutture, i Sistemi Informativi e Statistici – Direzione Generale per la Vigilanza sulle Concessionarie Autostradali e al Compartimento di Polizia Stradale della Campania e della Basilicata.

IL Direttore Dell'Esercizio

(Ing. Gerardo Capezzuto)



CHIUSURA DELLA CORSIA DI MARCIA

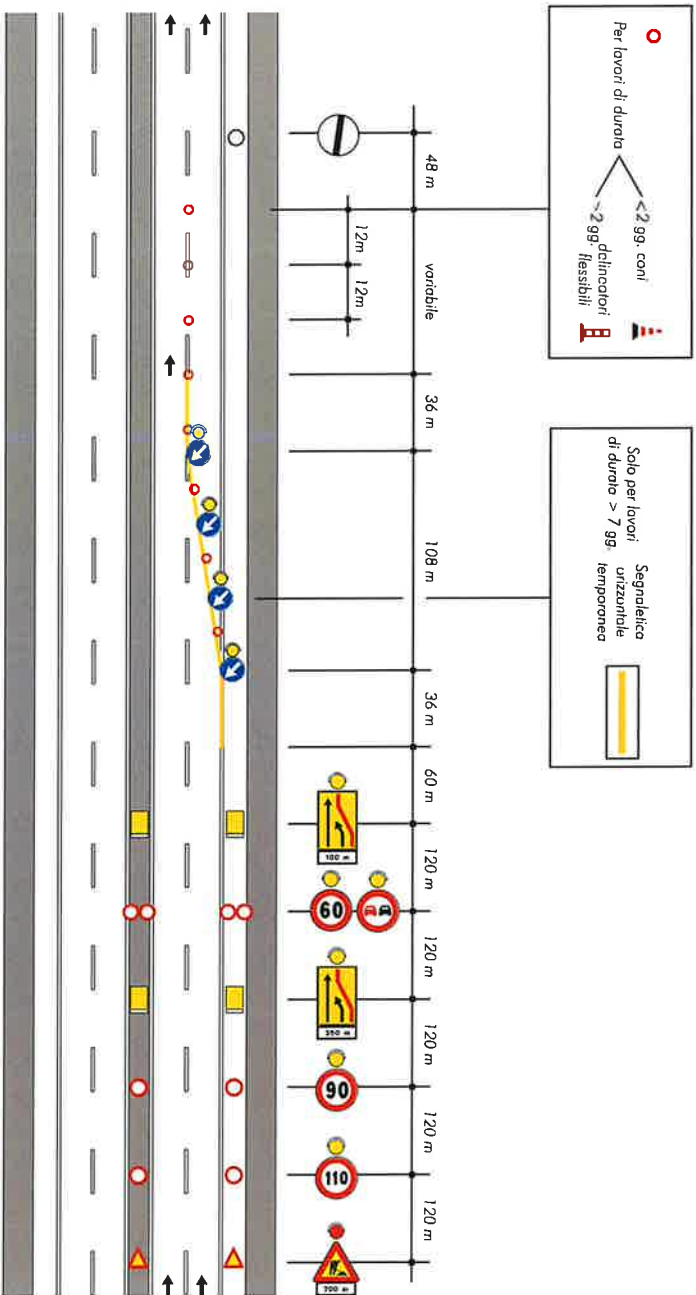

Schema

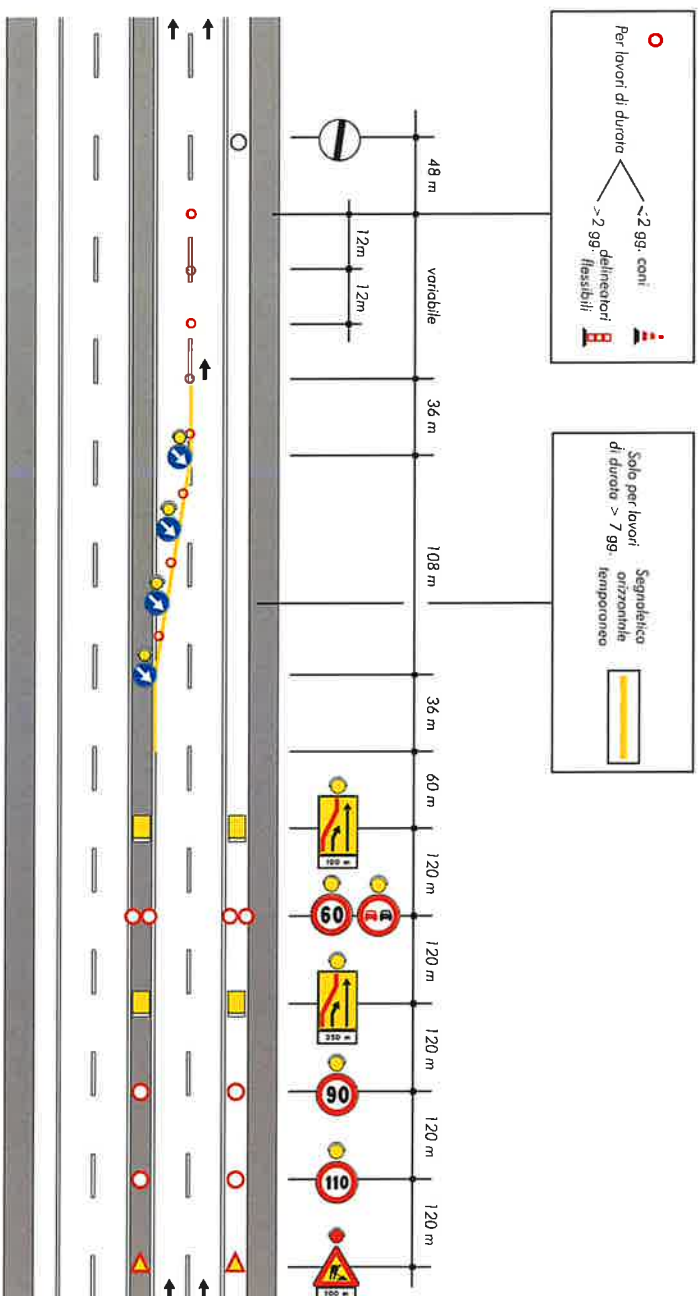

CHIUSURA DELLA CARREGGIATA

