



SALERNO POMPEI NAPOLI S.p.A.

Capitale Sociale € 130.000.000,00

Società soggetta ad attività di direzione e coordinamento del Consorzio Stabile SIS S.c.p.a.

Autostrada A3 Napoli – Pompei – Salerno

Oggetto: S.S. 268 del Vesuvio – Lavori di costruzione del III tronco compreso lo svincolo di Angri” al Km 28+300 dell'Autostrada A3 Napoli – Pompei – Salerno. Nuova stazione “Diramazione SS268”. Convenzione Concessionario autostradale e ANAS per la disciplina dei rapporti connessi alla costruzione e futura gestione delle opere. Sostituzione barriere integrate.

ORDINANZA N. 025 /2023

Il sottoscritto Ing. Gerardo Capezzuto, nella sua qualità di Direttore Dell' Esercizio della Salerno Pompei Napoli.

PREMESSO

- Che ANAS S.p.A. in data 07/03/2023, nella figura del Responsabile del Procedimento, ha comunicato che per proseguire il completamento dei lavori richiesti dal MIMS nel corso della prima visita di agibilità, è necessario prendere in considerazione la richiesta di chiusura al traffico proposta dall'impresa consorziata esecutrice in corrispondenza della rampa di uscita, in direzione Nord, dello svincolo “Diramazione SS 268” durante i giorni feriali, tra il Lunedì e i Venerdì compresi tra il 13 Marzo e il 7 Aprile 2023;
- Che le attività in argomento relative alla sostituzione delle barriere integrate, dovranno essere eseguite, per conto di Anas, dal Consorzio Nazionale Cooperative Ciro Menotti (Codice Lavoro NAUP 0010/A40 e Codice CUP F81 B02000140001) che provvederà anche all'apposizione e alla sorveglianza della segnaletica coordinando le attività con il Centro Radio Informativo del Consorzio SIS;

VISTO

- il Codice della Strada emanato con D.lgs. 30/04/1992 n. 285 e s.m.i., ed in particolare l'art. 5 comma 3 e l'art. 6 comma 4, che conferisce all'Ente proprietario o Concessionario della strada, la facoltà di stabilire con Ordinanza, obblighi, divieti e limitazioni di carattere temporaneo o permanente su ciascuna strada o tratti di essa e per determinate categorie di utenti, in relazione alle esigenze della circolazione ed alle caratteristiche delle varie strade;
- La segnaletica sarà installata in conformità alla tavola Fasi di Lavoro – Riduzione corsia rampa di svincolo Angri SS268 allegato alla presente e dello schema 22 anch'esso allegato;
- il Regolamento di Esecuzione del suddetto D.lgs. approvato con D.P.R. del 16/12/1992 n. 495 e s.m.i.;
- il D.M. Ministero delle Infrastrutture e dei Trasporti del 10/07/2002 – “Disciplinare Tecnico degli schemi segnaletici



SALERNO POMPEI NAPOLI S.p.A.

Capitale Sociale € 130.000.000,00

Società soggetta ad attività di direzione e coordinamento del Consorzio Stabile SIS S.c.p.a.

per il segnalamento temporaneo”;

- il Decreto Interministeriale del 22/01/2019 – “Regolamento per l'individuazione delle procedure di revisione, integrazione e apposizione della segnaletica stradale destinata alle attività lavorative che si svolgono in presenza di traffico veicolare”;

Tutto quanto sopra con la presente, al fine di consentire le operazioni di rilievo di cui sopra

ORDINA

- La chiusura della rampa di uscita, in direzione nord, dello svincolo di Angri “Diramazione SS 268” nei seguenti giorni ed orari:
 - Dalle ore 08:00 del giorno 13 alle ore 18:00 del 17 Marzo;
 - Dalle ore 08:00 del giorno 20 alle ore 18:00 del 24 Marzo 2023
 - Dalle ore 08:00 del giorno 27 alle ore 18:00 del 31 Marzo 2023;
 - Dalle ore 08:00 del giorno 03 alle ore 18:00 del 07 Aprile 2023;Gli utenti provenienti da sud (Salerno) e diretti allo svincolo Diramazione SS 268, in tali giorni ed orari, potranno utilizzare le uscite alternative di Angri e Pompei Centro - Scafati.
- Dalle ore 22:00 del giorno 24/03/2023 alle ore 06:00 del giorno 24 Aprile 2023 il restringimento della rampa di immissione Nord dello svincolo Diramazione SS 268, a servizio degli utenti che dalla stazione Diramazione 268 sono diretti a Nord (Napoli), mediante l'installazione di new jersey ET100-H4b posti in affiancamento al tratto di barriera di sicurezza integrata interessata dall'intervento di sostituzione.

Il presente Atto è trasmesso al Ministero delle Infrastrutture e dei Trasporti – Direzione Generale per la Vigilanza sulle Concessionarie Autostradali e al Compartimento di Polizia Stradale della Campania e della Basilicata.

IL Direttore Dell' Esercizio
(Ing. Gerardo Capezzuto)

schema 22

Autostrada A3 Napoli – Pompei Salerno

Chiusura uscita autostradale o area di servizio

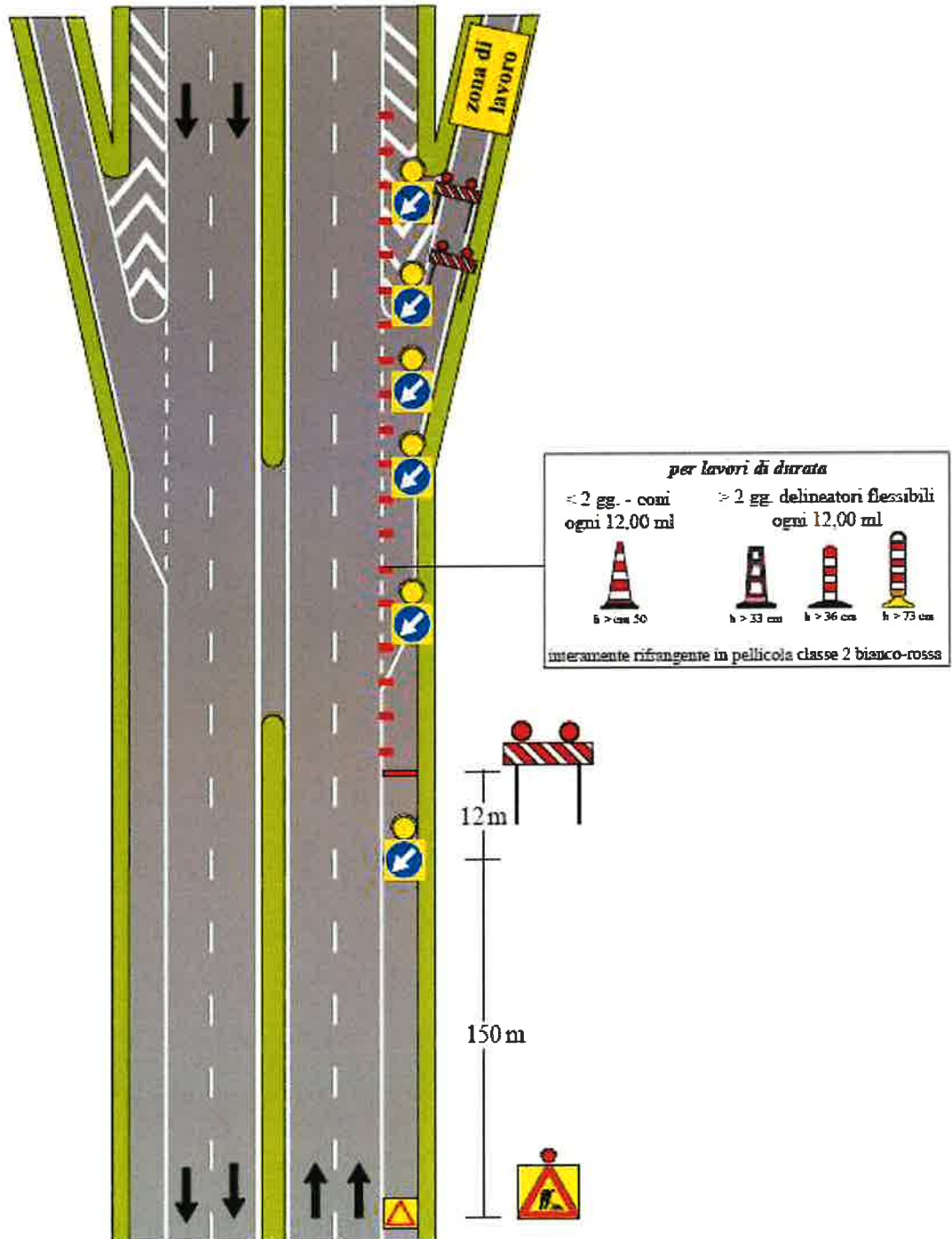

NOTA: i segnali di preavviso dell'uscita devono essere oscurati

RAMPA DI SVINCOLO ANGRÌ SS268

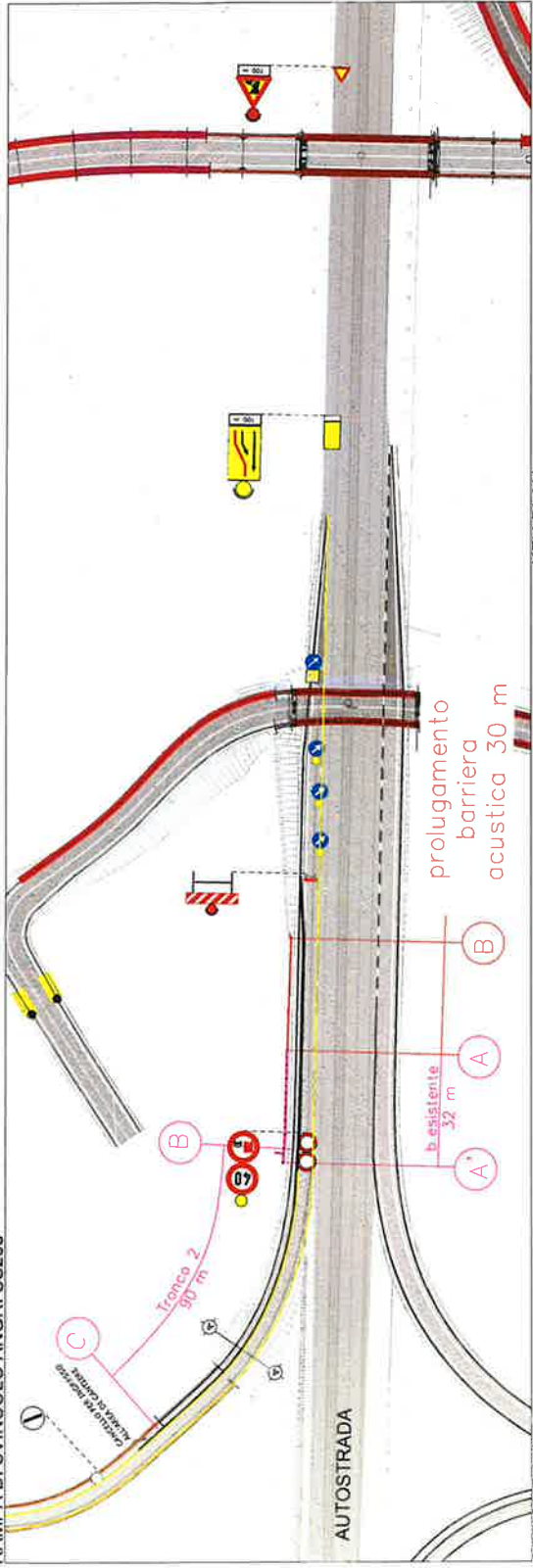

prolungamento
barriera
acustica 30 m

b. esistente
32 m

KEY PLAN

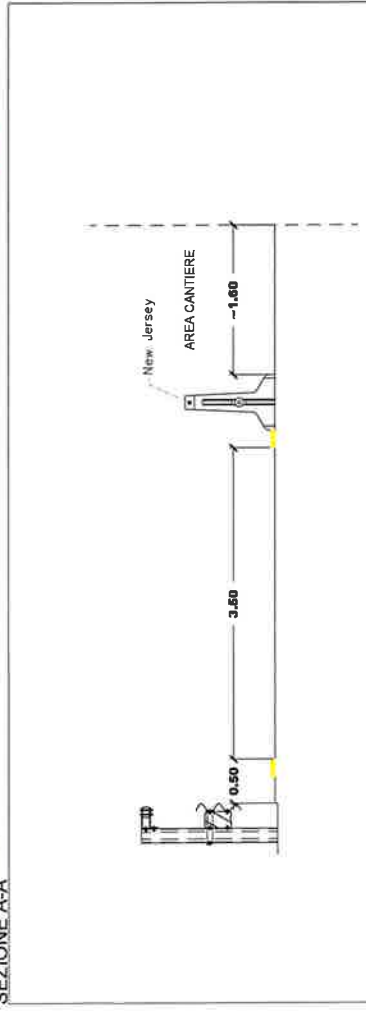

VIADOTTO USCITA CASELLI

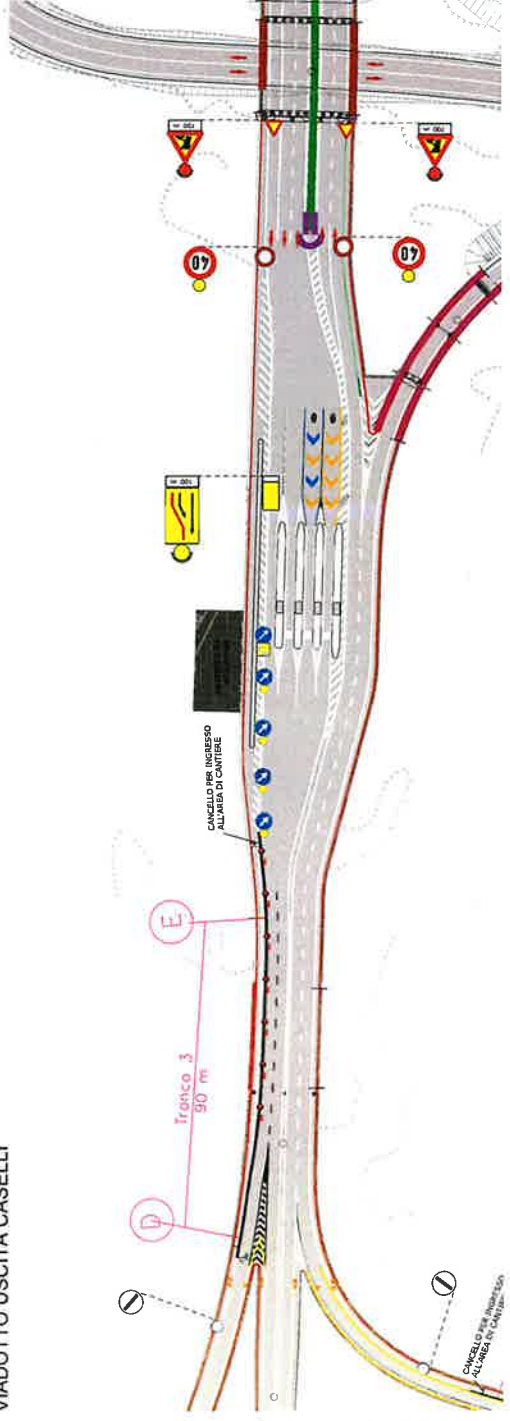

ANAS S.p.A.
Struttura Territoriale Campania

S.S. 268 "del Vesuvio"

LAVORI DI SOSTITUZIONE DELLE BARRIERE STRADALI INTEGRATE ESISTENTI IN CORRISPONDENZA DELLE RAMPE DELLO SVINCOLO DI ANGRÌ

PROGETTO ESECUTIVO

PROGETTAZIONE
INGEGNERIA
ARCHITETTURA
PAESAGGIO

CONTRATTO DI APPALTO
N. 10/2015
L. 10/2015
L. 10/2015

| | | |
|--------------|--------|------------|
| ASCE - TAV 1 | 1:1000 | Marzo 2023 |
|--------------|--------|------------|

PROGETTO ESECUTIVO

PROGETTO ESECUTIVO

PROGETTO ESECUTIVO