



SALERNO POMPEI NAPOLI S.p.A.

Capitale Sociale € 130.000.000,00

Società soggetta ad attività di direzione e coordinamento del Consorzio Stabile SIS S.c.p.a.

Autostrada A3 Napoli – Pompei – Salerno
Oggetto: Manutenzione Viadotto Autostradale denominato S. Eremita
Chiusura al traffico del tratto Cava de' Tirreni – Salerno
per la rimozione del cantiere e la movimentazione dei materiali

ORDINANZA N. 024 /2023

Il sottoscritto Ing. Gerardo Capezzuto, nella sua qualità di Direttore dell'Esercizio della Salerno Pompei Napoli

PREMESSO

- Che In data 09/03/2023 la Direzione dei Lavori, ha comunicato che a partire dal prossimo 14 Marzo sarà possibile rimuovere la limitazione della carreggiata stradale in direzione Salerno che prevede l'esclusione della corsia di marcia in carreggiata sud, proseguendo le attività di manutenzione del viadotto S. Eremita interessando esclusivamente la carreggiata Nord fino al prossimo 31 marzo.
- Che per consentire la rimozione della cantierizzazione attualmente installata in carreggiata sud è necessario prevedere nella notte compresa tra il 13 e il 14 marzo p.v. la chiusura della tratta autostradale Cava de' Tirreni - Salerno, in carreggiata Sud.
- Che I lavori di che trattasi saranno eseguiti dall'impresa Cavaliere Antonio Santalucia, che provvederà alle attività di posa, guardiania e rimozione della segnaletica, con obbligo di coordinamento di inizio e fine lavorazioni con la centrale operativa del concessionario.

VISTO

- il Codice della Strada emanato con D. Lgs. 30/04/1992 n. 285 e s.m.i., ed in particolare l'art. 5 comma 3 e l'art. 6 comma 4, che conferisce all'Ente proprietario o Concessionario della strada, la facoltà di stabilire con Ordinanza, obblighi, divieti e limitazioni di carattere temporaneo o permanente su ciascuna strada o tratti di essa e per determinate categorie di utenti, in relazione alle esigenze della circolazione ed alle caratteristiche delle varie strade;
- il Regolamento di Esecuzione del suddetto D.Lgs. approvato con D.P.R. del 16/12/1992 n. 495 e s.m.i.;
- che la segnaletica sarà installata in conformità agli schemi 3 e 12 allegati alla presente;
- il D.M. Ministero delle Infrastrutture e dei Trasporti del 10/07/2002 – “Disciplinare Tecnico degli schemi segnaletici per il segnalamento temporaneo”;
- il Decreto Interministeriale del 22/01/2019 – “Regolamento per l'individuazione delle procedure di revisione,



SALERNO POMPEI NAPOLI S.p.A.

Capitale Sociale € 130.000.000,00

Società soggetta ad attività di direzione e coordinamento del Consorzio Stabile SIS S.c.p.a.

integrazione e apposizione della segnaletica stradale destinata alle attività lavorative che si svolgono in presenza di traffico veicolare";

Tutto quanto sopra con la presente, lo scrivente al fine di consentire l'esecuzione dell'intervento di manutenzione del viadotto in argomento

ORDINA

- Dalle ore 22:00 del giorno 13 Marzo 2023 alle ore 06:00 del giorno successivo, la chiusura al traffico del tratto compreso tra gli svincoli di Cava de' Tirreni e Salerno in direzione Sud.
Gli utenti provenienti da Nord-(Napoli) e diretti a Sud (Salerno) saranno deviati in uscita a Cava de' Tirreni per poi rientrare in direzione A2, percorrendo la ex SS 18;
- Dalle ore 06:00 del giorno 13 Marzo alle ore 22:00 del giorno 31 marzo 2023 la limitazione al traffico della carreggiata Nord (Direzione Napoli) con esclusione della corsia di sorpasso dal Km 51+700 al Km 51+400;

Il presente Atto è trasmesso al Ministero delle Infrastrutture e della Mobilità Sostenibili – Dipartimento per le Infrastrutture, i Sistemi Informativi e Statistici – Direzione Generale per la Vigilanza sulle Concessionarie Autostradali e al Compartimento di Polizia Stradale della Campania e della Basilicata.

IL Direttore Dell' Esercizio
(Ing. Gerardo Capezzuto)

Schema

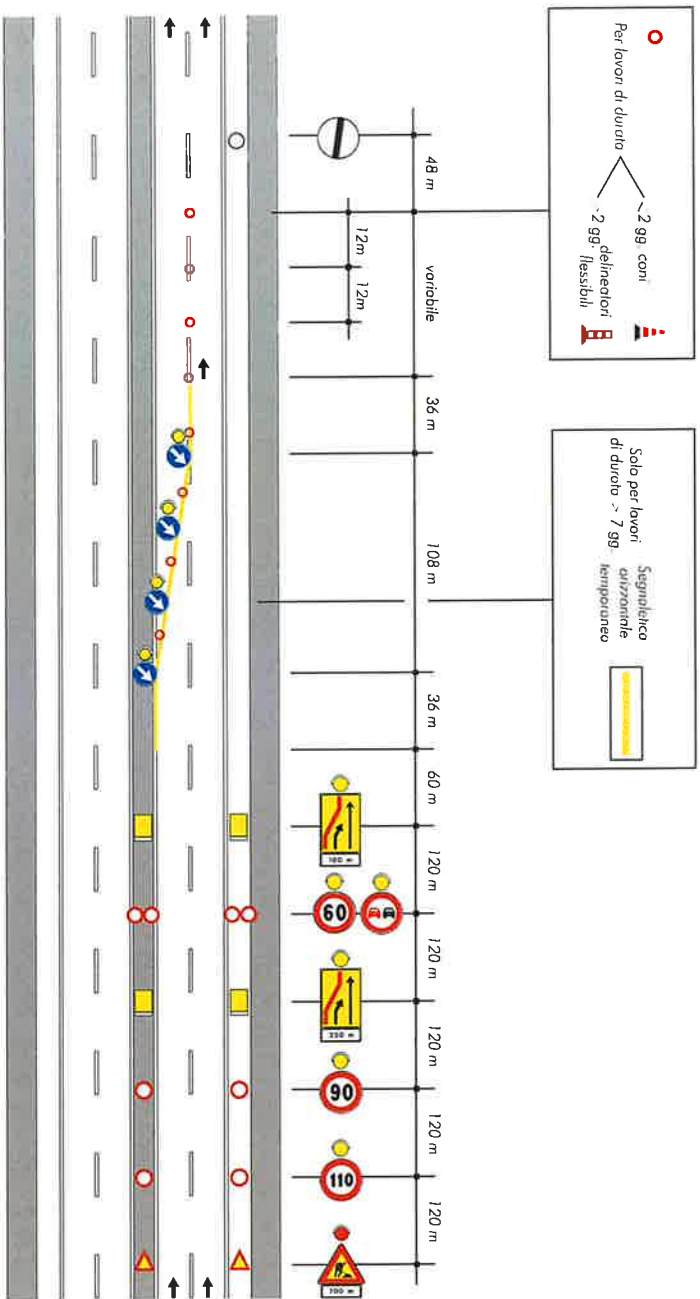

CHIUSURA DELLA CARREGGIATA

