



## **SALERNO POMPEI NAPOLI S.p.A.**

Capitale Sociale € 130.000.000,00

Società soggetta ad attività di direzione e coordinamento del Consorzio Stabile SIS S.c.p.a.

---

### Autostrada A3 Napoli – Pompei – Salerno

Oggetto: S.S. 268 del Vesuvio – Lavori di costruzione del III tronco compreso lo svincolo di Angri” al Km 28+300 dell'Autostrada A3 Napoli – Pompei – Salerno. Nuova stazione "Diramazione SS268". Convenzione Concessionario autostradale e ANAS per la disciplina dei rapporti connessi alla costruzione e futura gestione delle opere. Sostituzione barriere integrate.

### **ORDINANZA N. 029 /2023**

Il sottoscritto Ing. Gerardo Capezzuto, nella sua qualità di Direttore Dell' Esercizio della Salerno Pompei Napoli.

#### **PREMESSO**

- Che ANAS S.p.A. in data 07/03/2023, nella figura del Responsabile del Procedimento dei lavori in oggetto, ha comunicato che per proseguire il completamento dei lavori richiesti dal MIMS nel corso della prima visita di agibilità, di prendere in considerazione la richiesta di chiusura al traffico proposta dall'impresa consorziata esecutrice, in corrispondenza della rampa di uscita, in direzione Nord, dello svincolo "Diramazione SS 268" durante i giorni feriali, tra il Lunedì e i Venerdì compresi tra il 13 Marzo e il 7 Aprile 2023 e dalle ore 22:00 del giorno 24/03/2023 alle ore 06:00 del giorno 25/03/2023 il restringimento della rampa di immissione Nord dello svincolo Diramazione SS 268, a servizio degli utenti che dalla stazione Diramazione 268 sono diretti a Nord (Napoli), mediante l'installazione di new jersey ET100-H4b posti in affiancamento al tratto di barriera di sicurezza integrata interessata dall'intervento di sostituzione ;
- Che le attività in argomento relative alla sostituzione delle barriere integrate, dovranno essere eseguite, per conto di Anas, dal Consorzio Nazionale Cooperative Ciro Menotti (Codice Lavoro NAUP 0010/A40 e Codice CUP F81 B02000140001) che, provvederà anche all'apposizione e alla sorveglianza della segnaletica coordinando le attività con il Centro Radio Informativo del Consorzio SIS;
- Che a seguito di tale richiesta, per consentire l'esecuzione dei lavori, in data 09/03/2023 è stata emessa l'Ordinanza SPN 25/2023.
- Che a seguito di successive verifiche in merito all'esecuzione delle attività di accantieramento della rampa di immissione dallo svincolo verso l'A3, in direzione Napoli, l'impresa esecutrice dei lavori in data 23/03/2023 ha richiesto la chiusura della rampa di immissione in direzione Nord dello svincolo di Diramazione SS 268 dalle ore 24:00 del 24 Marzo alle ore 02:00 del giorno successivo.
- In considerazione dello scarso preavviso la scrivente è impossibilitata ad acconsentire a tale richiesta, proponendo alla stessa impresa una ulteriore data utile a partire dalle ore 24:00 del giorno 25 marzo;



## **SALERNO POMPEI NAPOLI S.p.A.**

Capitale Sociale € 130.000.000,00

Società soggetta ad attività di direzione e coordinamento del Consorzio Stabile SIS S.c.p.a.

- L'impresa esecutrice per le vie brevi ha comunicato la volontà di effettuare tale lavorazione dalle ore 24:00 del giorno 31/03/2023 alle ore 02:00 del giorno successivo.

### **VISTO**

- il Codice della Strada emanato con D.lgs. 30/04/1992 n. 285 e s.m.i., ed in particolare l'art. 5 comma 3 e l'art. 6 comma 4, che conferisce all'Ente proprietario o Concessionario della strada, la facoltà di stabilire con Ordinanza, obblighi, divieti e limitazioni di carattere temporaneo o permanente su ciascuna strada o tratti di essa e per determinate categorie di utenti, in relazione alle esigenze della circolazione ed alle caratteristiche delle varie strade;
- La segnaletica sarà installata in conformità alla tavola Fasi di Lavoro – Riduzione corsia rampa di svincolo Anghi SS268 allegato alla presente e dello schema 22 anch'esso allegato;
- il Regolamento di Esecuzione del suddetto D.lgs. approvato con D.P.R. del 16/12/1992 n. 495 e s.m.i.;
- il D.M. Ministero delle Infrastrutture e dei Trasporti del 10/07/2002 – "Disciplinare Tecnico degli schemi segnaletici per il segnalamento temporaneo";
- il Decreto Interministeriale del 22/01/2019 – "Regolamento per l'individuazione delle procedure di revisione, integrazione e apposizione della segnaletica stradale destinata alle attività lavorative che si svolgono in presenza di traffico veicolare";

Tutto quanto sopra con la presente, al fine di consentire le operazioni di rilievo di cui sopra

### **ORDINA**

- La chiusura della rampa della rampa di immissione Nord dello svincolo Diramazione SS 268, a servizio degli utenti che dalla stazione Diramazione 268 sono diretti a Nord (Napoli), dalle ore 24:00 del giorno 31/03/2023 alle ore 02:00 del giorno successivo.

Gli utenti diretti a Nord (Napoli) potranno entrare in A3 dall'ingresso alternativo di Pompei Centro - Scafati.

Il presente Atto è trasmesso al Ministero delle Infrastrutture e dei Trasporti – Direzione Generale per la Vigilanza sulle Concessionarie Autostradali e al Compartimento di Polizia Stradale della Campania e della Basilicata.

IL Direttore Dell' Esercizio  
(Ing. Gerardo Capezzuto)

40

**Chiusura Rampa di Ingresso “Diramazione 268”**

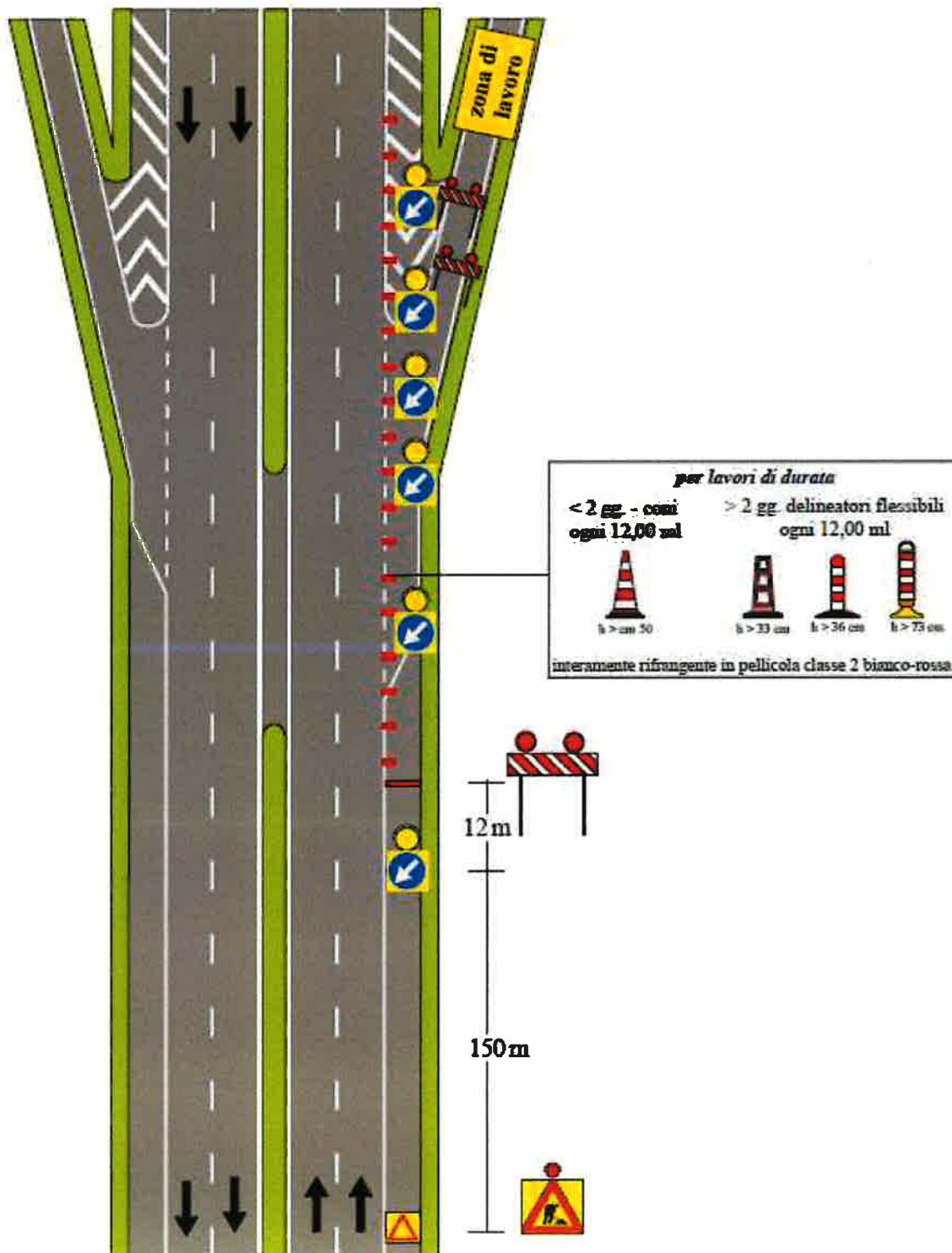

NOTA: i segnali di preavviso dell'uscita devono essere oscurati

*Handwritten signature*