



SALERNO POMPEI NAPOLI S.p.A.

Capitale Sociale € 130.000.000,00

Società soggetta ad attività di direzione e coordinamento del Consorzio Stabile SIS S.c.p.a.

Autostrada A3 Napoli – Pompei – Salerno

Oggetto: Provvedimento di chiusura al traffico della Rampa autostradale di collegamento tra il Porto di Napoli e l'A3 Napoli – Salerno per urgenti lavori di ripristino delle barriere di protezione.

ORDINANZA N. 30/2023

Il sottoscritto Ing. Gerardo Capezzuto, nella sua qualità di Direttore dell'Esercizio della Salerno Pompei Napoli

PREMESSO

- Che in data 17/03/2023 la struttura Tecnica del Consorzio SIS ha comunicato la necessità di procedere, in corrispondenza della rampa in oggetto alla esecuzione di urgenti interventi di ripristino delle barriere di protezione stradali poste in corrispondenza dell'opera d'arte denominata Opera 13.
- Che i lavori di che trattasi saranno eseguiti dal Consorzio SIS che si occuperà anche delle attività di posa, guardiania e rimozione della segnaletica, coordinando l'inizio e la fine delle lavorazioni con la Centrale Radio Informativa del concessionario.
- Che la segnaletica sarà installata in conformità allo schema 22 allegato alla presente.

VISTO

- il Codice della Strada emanato con D. Lgs. 30/04/1992 n. 285 e s.m.i., ed in particolare l'art. 5 comma 3 e l'art. 6 comma 4, che conferisce all'Ente proprietario o Concessionario della strada, la facoltà di stabilire con Ordinanza, obblighi, divieti e limitazioni di carattere temporaneo o permanente su ciascuna strada o tratti di essa e per determinate categorie di utenti, in relazione alle esigenze della circolazione ed alle caratteristiche delle varie strade;
- il Regolamento di Esecuzione del suddetto D.Lgs. approvato con D.P.R. del 16/12/1992 n. 495 e s.m.i.;
- il D.M. Ministero delle Infrastrutture e dei Trasporti del 10/07/2002 – "Disciplinare Tecnico degli schemi segnaletici per il segnalamento temporaneo";
- il Decreto Interministeriale del 22/01/2019 – "Regolamento per l'individuazione delle procedure di revisione, integrazione e apposizione della segnaletica stradale destinata alle attività lavorative che si svolgono in presenza di traffico veicolare";

Tutto quanto sopra con la presente, lo scrivente al fine di consentire l'esecuzione dell'intervento di ripristino delle barriere di protezione stradali.



SALERNO POMPEI NAPOLI S.p.A.

Capitale Sociale € 130.000.000,00

Società soggetta ad attività di direzione e coordinamento del Consorzio Stabile SIS S.c.p.a.

ORDINA

- a partire dalle ore 22:00 del giorno 24 Marzo 2023 alle ore 06:00 del giorno successivo il divieto di transito per tutti i veicoli che dal Porto di Napoli (Varco Bausan) si immettono in A3.

In tali giorni ed orari, i veicoli in uscita dal Varco Bausan, saranno deviati sulla rampa in discesa su via Litoranea (S. Giovanni), Via Marina dei Gigli - Via Ponte dei Granili – rotonda su Via Reggia di Portici, ingresso in A3 dalla rampa di Via Marina, così come nel seguito rappresentato.



È fatto obbligo a chiunque di osservare le prescrizioni ed i limiti imposti con la presente Ordinanza.

Il presente Atto è trasmesso ai soggetti interessati, al Ministero delle Infrastrutture e della Mobilità Sostenibili Dipartimento per le Infrastrutture, i Sistemi Informativi e Statistici – Direzione Generale per la Vigilanza sulle Concessionarie Autostradali e al Compartimento di Polizia Stradale della Campania e del Molise.

IL Direttore Dell' Esercizio
(Ing. Gerardo Capezzuto)

Chiusura Rampa di Ingresso "Porto di Napoli"

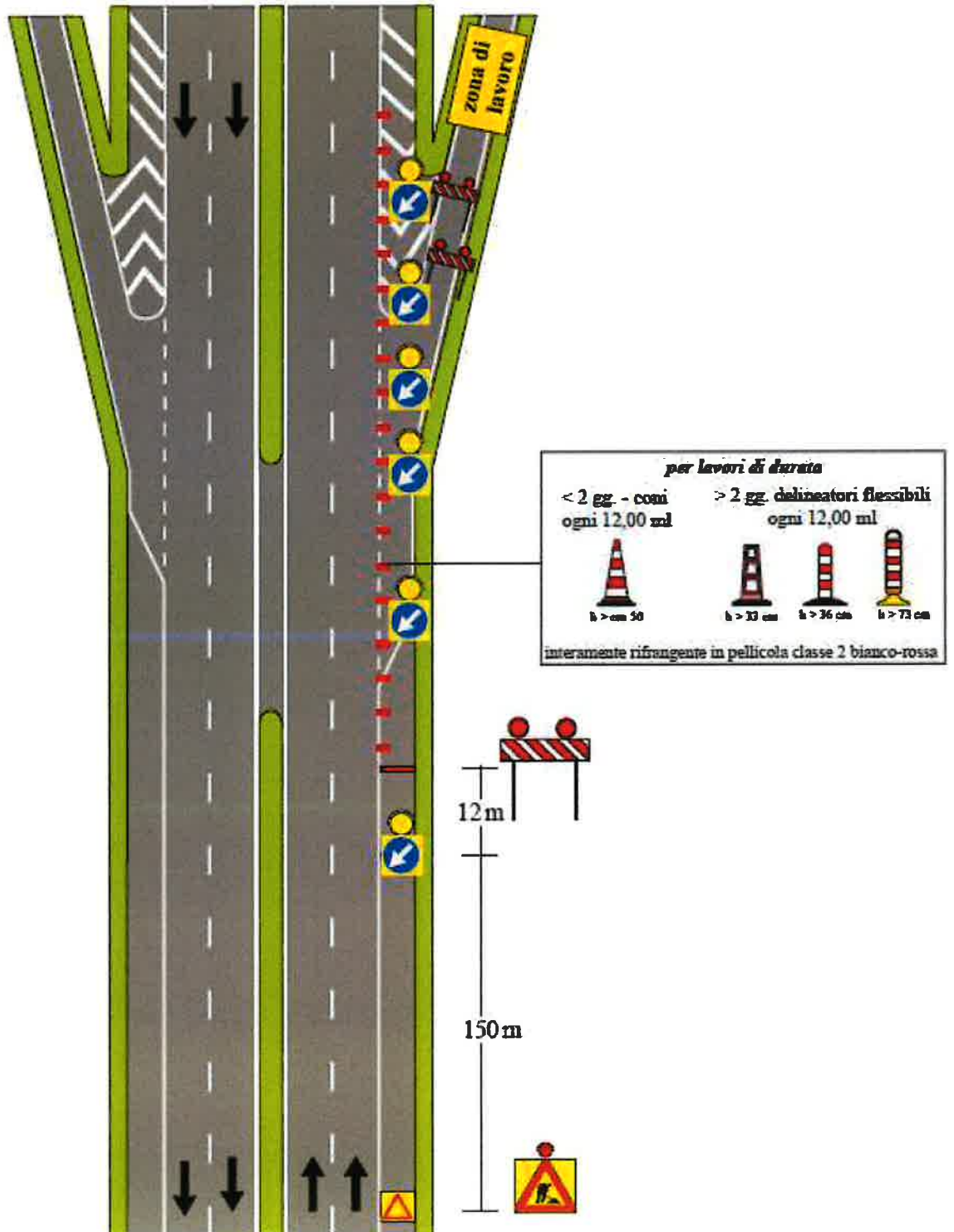

NOTA: i segnali di preavviso dell'uscita devono essere oscurati