



SALERNO POMPEI NAPOLI S.p.A.

Capitale Sociale € 130.000.000,00

Società soggetta ad attività di direzione e coordinamento del Consorzio Stabile SIS S.c.p.a.

Autostrada A3 Napoli – Pompei – Salerno

Oggetto: Provvedimento di chiusura al traffico della Rampa autostradale di uscita di Vietri sul Mare per urgenti lavori di ripristino della pavimentazione stradale.

ORDINANZA N. 31/2023

Il sottoscritto Ing. Gerardo Capezzuto, nella sua qualità di Direttore dell'Esercizio della Salerno Pompei Napoli

PREMESSO

- Che in data 24/03/2023 la struttura Tecnica del Consorzio SIS ha comunicato la necessità di procedere, in corrispondenza della rampa in oggetto alla esecuzione di urgenti interventi di ripristino della pavimentazione stradale.
- Che i lavori di che trattasi saranno eseguiti dalla RTI CIEFFE Lavori Srl e Peluso Costruzioni Srl con sede in Via Lottizzazione Gallo, 112 – 81030 Cancellò e Arnone che si occuperà anche delle attività di posa, guardiania e rimozione della segnaletica, coordinando l'inizio e la fine delle lavorazioni con la Centrale Radio Informativa del concessionario.
- Che tali lavori sono stati consegnati dal DL con verbale del 3/9/2022;
- Che in data 08/02/2022 il CSE, con nota SAM prot. 379 ha giudicato idoneo il Piano Operativo di Sicurezza predisposto dall'appaltatore;
- Che la segnaletica sarà installata in conformità allo schema 12 allegati alla presente.

VISTO

- il Codice della Strada emanato con D. Lgs. 30/04/1992 n. 285 e s.m.i., ed in particolare l'art. 5 comma 3 e l'art. 6 comma 4, che conferisce all'Ente proprietario o Concessionario della strada, la facoltà di stabilire con Ordinanza, obblighi, divieti e limitazioni di carattere temporaneo o permanente su ciascuna strada o tratti di essa e per determinate categorie di utenti, in relazione alle esigenze della circolazione ed alle caratteristiche delle varie strade;
- il Regolamento di Esecuzione del suddetto D.Lgs. approvato con D.P.R. del 16/12/1992 n. 495 e s.m.i.;
- il D.M. Ministero delle Infrastrutture e dei Trasporti del 10/07/2002 – "Disciplinare Tecnico degli schemi segnaletici per il segnalamento temporaneo";
- il Decreto Interministeriale del 22/01/2019 – "Regolamento per l'individuazione delle procedure di revisione, integrazione e apposizione della segnaletica stradale destinata alle attività lavorative che si svolgono in presenza di



SALERNO POMPEI NAPOLI S.p.A.

Capitale Sociale € 130.000.000,00

Società soggetta ad attività di direzione e coordinamento del Consorzio Stabile SIS S.c.p.a.

traffico veicolare";

Tutto quanto sopra con la presente, lo scrivente al fine di consentire l'esecuzione dell'intervento di ripristino della pavimentazione stradale

ORDINA

- Dalle ore 11:00 alle ore 13:00 del giorno 28 Marzo 2023 la chiusura della rampa di uscita autostradale di Vietri sul Mare in carreggiata Sud.

Gli utenti diretti a Vietri sul Mare potranno utilizzare l'uscita alternativa di Salerno.

È fatto obbligo a chiunque di osservare le prescrizioni ed i limiti imposti con la presente Ordinanza.

Il presente Atto è trasmesso ai soggetti interessati, al Ministero delle Infrastrutture e della Mobilità Sostenibili Dipartimento per le Infrastrutture, i Sistemi Informativi e Statistici – Direzione Generale per la Vigilanza sulle Concessionarie Autostradali e al Compartimento di Polizia Stradale della Campania e del Molise.

IL Direttore Dell' Esercizio
(Ing. Gerardo Capezzuto)

CHIUSURA DELLA CARREGGIATA

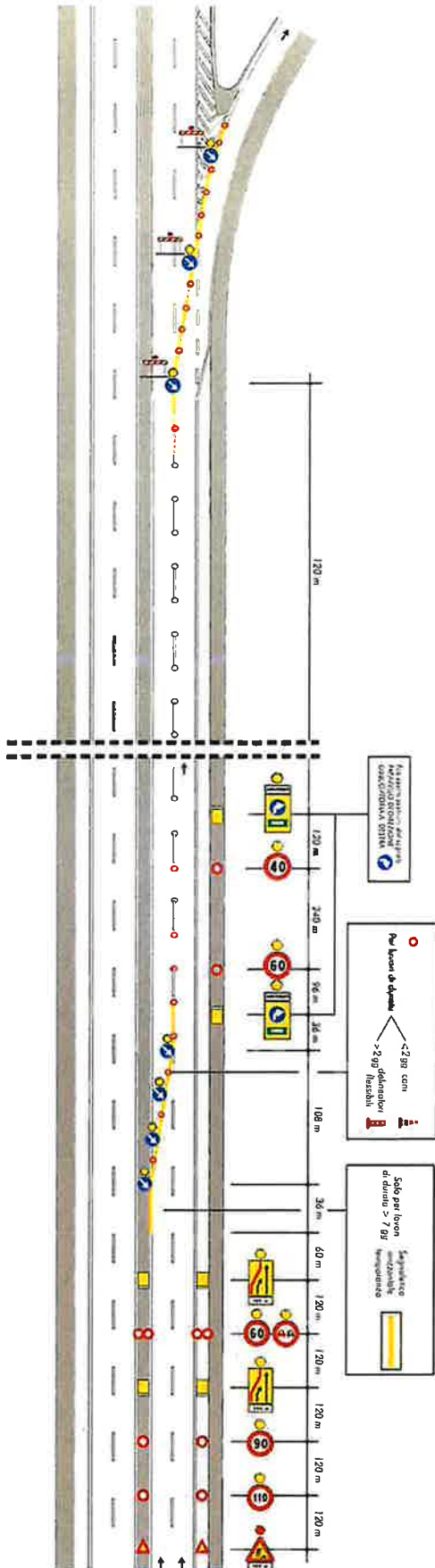

4