



SALERNO POMPEI NAPOLI S.p.A.

Capitale Sociale € 130.000.000,00

Società soggetta ad attività di direzione e coordinamento del Consorzio Stabile SIS S.c.p.a.

Autostrada A3 Napoli – Pompei – Salerno

Oggetto: S.S. 268 del Vesuvio – Lavori di costruzione del III tronco compreso lo svincolo di Angri" al Km 28+300 dell'Autostrada A3 Napoli – Pompei – Salerno. Nuova stazione "Diramazione SS268". Convenzione Concessionario autostradale e ANAS per la disciplina dei rapporti connessi alla costruzione e futura gestione delle opere. Sostituzione barriere integrate.

ORDINANZA N. 038 /2023

Il sottoscritto Ing. Gerardo Capezzuto, nella sua qualità di Direttore Dell' Esercizio della Salerno Pompei Napoli.

PREMESSO

- Che ANAS S.p.A. in data 13/03/2023, nella figura del Direttore dei lavori in oggetto, ha comunicato che per proseguire il completamento dei lavori di sostituzione delle barriere integrate in corrispondenza della rampa di uscita Nord dello svincolo "Diramazione SS 268" di prendere in considerazione l'ulteriore richiesta di chiusura proposta dall'impresa consorziata in data 11/04/2023;
- Che le attività in argomento relative alla sostituzione delle barriere integrate, saranno eseguite, per conto di Anas, dal Consorzio Nazionale Cooperative Ciro Menotti (Codice Lavoro NAUP 0010/A40 e Codice CUP F81 B02000140001) che, provvederà anche all'apposizione e alla sorveglianza della segnaletica coordinando le attività con il Centro Radio Informativo del Consorzio SIS;
- In considerazione delle limitazioni disposte dal Ministero delle Infrastrutture e dei Trasporti lo scrivente ha dato disponibilità ad effettuare la chiusura della rampa di uscita inderogabilmente entro e non oltre le ore 18:00 del giorno 20/04/2023;

VISTO

- il Codice della Strada emanato con D.lgs. 30/04/1992 n. 285 e s.m.i., ed in particolare l'art. 5 comma 3 e l'art. 6 comma 4, che conferisce all'Ente proprietario o Concessionario della strada, la facoltà di stabilire con Ordinanza, obblighi, divieti e limitazioni di carattere temporaneo o permanente su ciascuna strada o tratti di essa e per determinate categorie di utenti, in relazione alle esigenze della circolazione ed alle caratteristiche delle varie strade;
- Che la segnaletica sarà installata in conformità allo schema 22 allegato;
- il Regolamento di Esecuzione del suddetto D.lgs. approvato con D.P.R. del 16/12/1992 n. 495 e s.m.i.;
- il D.M. Ministero delle Infrastrutture e dei Trasporti del 10/07/2002 – "Disciplinare Tecnico degli schemi segnaletici per il segnalamento temporaneo";



SALERNO POMPEI NAPOLI S.p.A.

Capitale Sociale € 130.000.000,00

Società soggetta ad attività di direzione e coordinamento del Consorzio Stabile SIS S.c.p.a.

- il Decreto Interministeriale del 22/01/2019 – "Regolamento per l'individuazione delle procedure di revisione, integrazione e apposizione della segnaletica stradale destinata alle attività lavorative che si svolgono in presenza di traffico veicolare";

Tutto quanto sopra con la presente, al fine di consentire le attività lavorative di cui sopra

ORDINA

- Dalle ore 08:00 del giorno 17/04/2023 alle ore 18:00 del giorno 20/04/2023, la chiusura della rampa di uscita dello svincolo Diramazione SS 268, a servizio degli utenti che provengono da Sud (Salerno).
Gli utenti che da Sud (Salerno) sono diretti allo svincolo Diramazione 268 potranno utilizzare l'uscita alternativa di Pompei Centro - Scafati.

Il presente Atto è trasmesso al Ministero delle Infrastrutture e dei Trasporti – Direzione Generale per la Vigilanza sulle Concessionarie Autostradali e al Compartimento di Polizia Stradale della Campania e della Basilicata.

IL Direttore Dell' Esercizio
(Ing. Gerardo Capezzuto)

Chiusura uscita autostradale o area di servizio

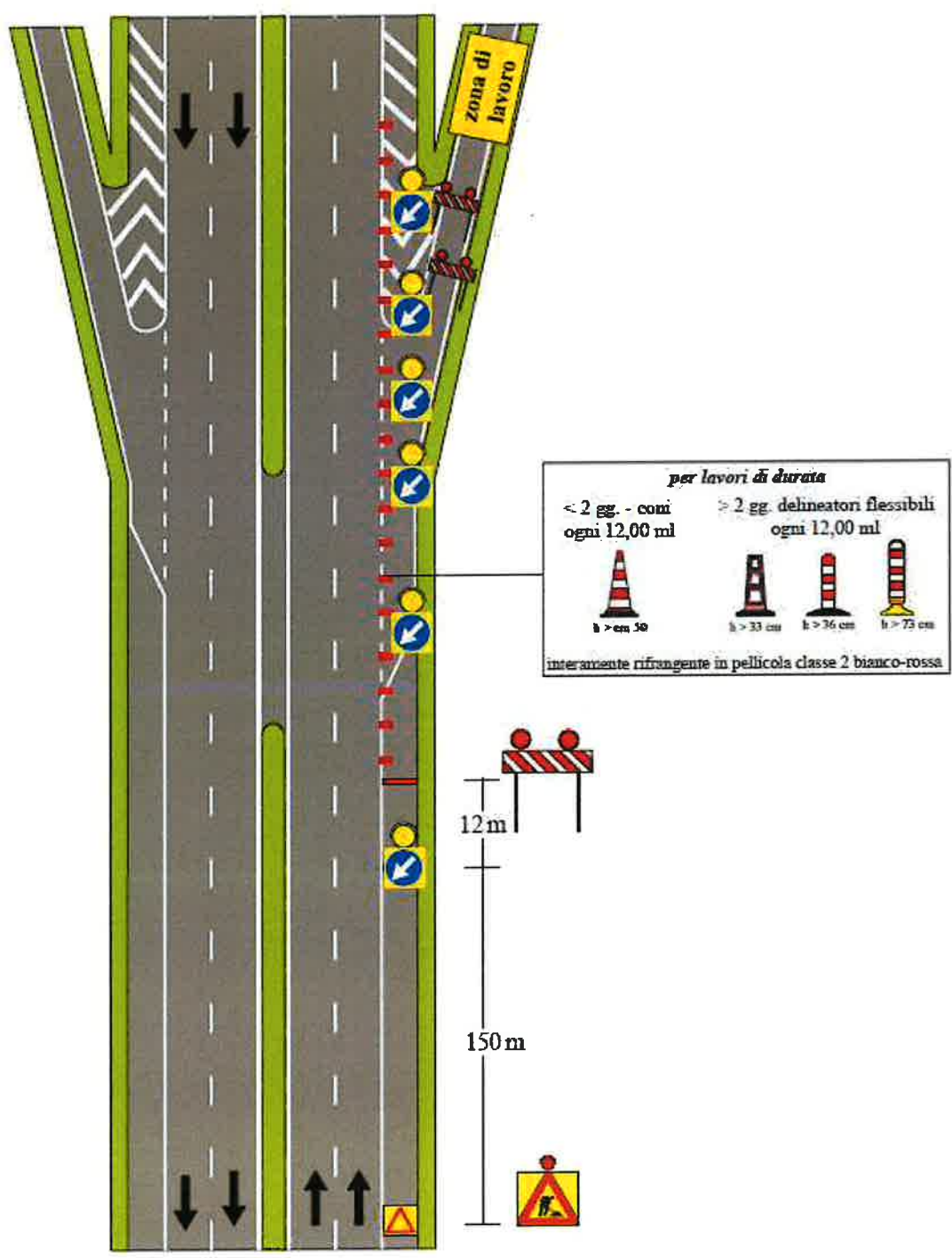

NOTA: i segnali di preavviso dell'uscita devono essere oscurati