



SALERNO POMPEI NAPOLI S.p.A.

Capitale Sociale € 130.000.000,00

Società soggetta ad attività di direzione e coordinamento del Consorzio Stabile SIS S.c.p.a.

Autostrada A3 Napoli – Pompei – Salerno

Oggetto: Esecuzioni di rilievi e indagini specialistiche geologiche e geotecniche su tratta autostradale.

Chiusura al traffico, in orario notturno, della rampa di uscita in direzione Nord ,
dello svincolo di Pompei Scavi alla progressiva chilometrica 22+000.

ORDINANZA N. 042 /2023

Il sottoscritto Ing. Gerardo Capezzuto, nella sua qualità di Direttore dell'Esercizio della Salerno Pompei Napoli

PREMESSO

- Che la Struttura Impianti del Consorzio SIS con propria nota e-mail del 14/04/2023 ha comunicato la necessità di procedere, il giorno 27 Aprile 2023, in orario notturno, alla esecuzione di interventi di manutenzione e rilievi di indagini specialistiche in corrispondenza dello svincolo di Pompei Scavi in direzione Nord.;
- Che le varie attività di manutenzione e rilievi previste dalla struttura SIS saranno eseguite dal laboratorio di analisi Tecno in S.p.A con sede in via G. Marcora 52 20094 San Donato Milanese (MI) con codice contratto SIS SPN 138-22 del 26-09-2022.
- Che la segnaletica sarà installata in conformità agli schemi 50 e 22 allegati alla presente.
- Che la posa, guardiania e rimozione della segnaletica, saranno eseguite dai viabili del Consorzio SIS che si obbliga al coordinamento per l'inizio e la fine delle lavorazioni con la centrale Informativa del concessionario.

VISTO

- il Codice della Strada emanato con D. Lgs. 30/04/1992 n. 285 e s.m.i., ed in particolare l'art. 5 comma 3 e l'art. 6 comma 4, che conferisce all'Ente proprietario o Concessionario della strada, la facoltà di stabilire con Ordinanza, obblighi, divieti e limitazioni di carattere temporaneo o permanente su ciascuna strada o tratti di essa e per determinate categorie di utenti, in relazione alle esigenze della circolazione ed alle caratteristiche delle varie strade;
- il Regolamento di Esecuzione del suddetto D.Lgs. approvato con D.P.R. del 16/12/1992 n. 495 e s.m.i.;
- il D.M. Ministero delle Infrastrutture e dei Trasporti del 10/07/2002 – "Disciplinare Tecnico degli schemi segnaletici per il segnalamento temporaneo";
- il Decreto Interministeriale del 22/01/2019 – "Regolamento per l'individuazione delle procedure di revisione, integrazione e apposizione della segnaletica stradale destinata alle attività lavorative che si svolgono in presenza di traffico veicolare";



SALERNO POMPEI NAPOLI S.p.A.

Capitale Sociale € 130.000.000,00

Società soggetta ad attività di direzione e coordinamento del Consorzio Stabile SIS S.c.p.a.

Tutto quanto sopra con la presente, lo scrivente al fine di consentire la verifica degli impianti in argomento,

ORDINA

- Dalle ore 21:00 del giorno 27 Aprile 2023 alle ore 06:00 del 28 Aprile 2023, la chiusura al traffico della rampa di uscita, in carreggiata Nord, dello svincolo di Pompei Scavi.

Gli utenti provenienti da Salerno (Sud) e diretti a Pompei Scavi potranno utilizzare l'uscita alternativa di Boscoreale.

È fatto obbligo a chiunque di osservare le prescrizioni ed i limiti imposti con la presente Ordinanza.

Il presente Atto è trasmesso al Ministero delle Infrastrutture e della Mobilità Sostenibili Dipartimento per le Infrastrutture, i Sistemi Informativi e Statistici – Direzione Generale per la Vigilanza sulle Concessionarie Autostradali e al Compartimento di Polizia Stradale della Campania e della Basilicata.

IL Direttore Dell'Esercizio
(Ing. Gerardo Capezzuto)

Chiusura uscita autostradale o area di servizio

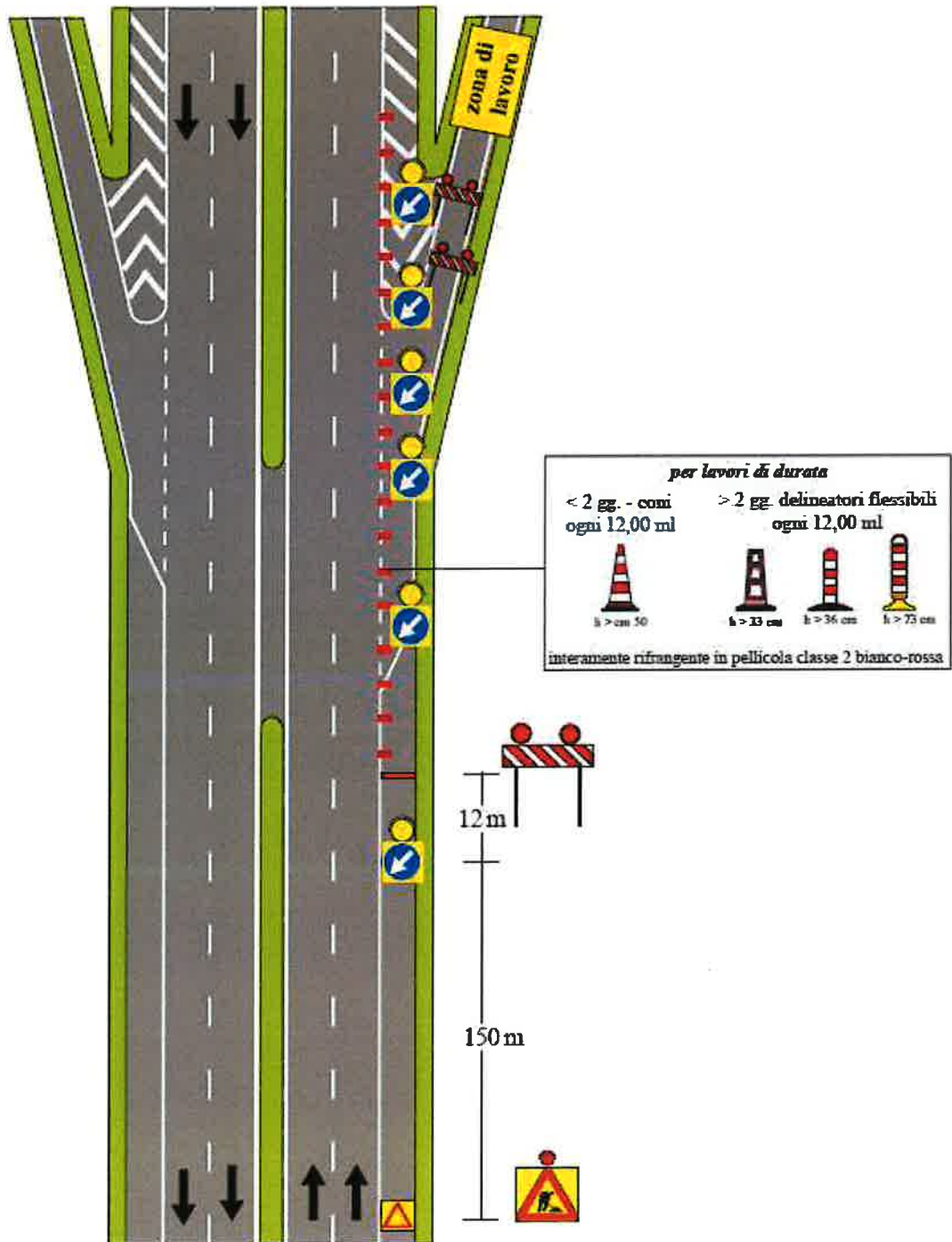

NOTA: i segnali di preavviso dell'uscita devono essere oscurati

schema 50

Autostrada A3 Napoli - Salerno

Chiusura svincolo di uscita di una stazione autostradale

