



SALERNO POMPEI NAPOLI S.p.A.

Capitale Sociale € 130.000.000,00

Società soggetta ad attività di direzione e coordinamento del Consorzio Stabile SIS S.c.p.a.

Autostrada A3 Napoli – Pompei – Salerno

Oggetto: Chiusura al traffico degli Svincoli di uscita di Napoli Centro (Via Marina), San Giovanni , San Giorgio a Cremano, Torre Annunziata Nord, Torre Annunziata Sud, Pompei Scavi, Pompei Centro-Scafati, Angri (Via de Goti), Angri Sud – Transito Tappa Giro del Mediterraneo – Richiesta del Ministero dell'Interno – Compartimento Polizia Stradale per la Campania e la Basilicata del 08/05/2023 per azioni di presidio e adozione dei provvedimenti di chiusura, in favore dell'utenza, per consentire il transito in sicurezza della carovana del Giro d'Italia e del giro E.

ORDINANZA N. 052 /2023

Il sottoscritto Ing. Gerardo Capezzuto, nella sua qualità di Direttore Dell' Esercizio della Salerno Pompei Napoli.

PREMESSO

- Che il Compartimento di Polizia Stradale in data 08/05/2023 ha comunicato cronologicamente i passaggi della carovana del Giro d'Italia, all'altezza degli svincoli autostradali chiedendo l'adozione del provvedimento di chiusura delle rampe di uscita degli svincoli autostradali di Napoli Centro (Via Marina), San Giovanni (Via Gianturco), San Giorgio a Cremano, Torre Annunziata Nord, Torre Annunziata Sud, Pompei Scavi; Pompei Centro – Scafati, Angri e Angri Sud, dalle ore 10:00 alle ore 18:00 dell'11/05/2023 per il tempo strettamente necessario al transito dei ciclisti impegnati nella sesta tappa ciclistica del Giro d'Italia così come nel seguito specificato;
- Che in data 09/05/2023 lo stesso Compartimento di Polizia Stradale ci ha comunicato per le vie brevi che per consentire il transito della carovana del Giro d'Italia denominata Giro E, è necessario disporre una modifica alla Ordinanza SPN 051 emessa in data 08/05/2023.
- Che le attività di apposizione e sorveglianza della segnaletica saranno eseguite dai viabili del Consorzio SIS che coordineranno le attività di chiusura e riapertura con il Centro Radio Informativo della Società;

VISTO

- il Codice della Strada emanato con D.lgs. 30/04/1992 n. 285 e s.m.i., ed in particolare l'art. 5 comma 3 e l'art. 6 comma 4, che conferisce all'Ente proprietario o Concessionario della strada, la facoltà di stabilire con Ordinanza, obblighi, divieti e limitazioni di carattere temporaneo o permanente su ciascuna strada o tratti di essa e per determinate categorie di utenti, in relazione alle esigenze della circolazione ed alle caratteristiche delle varie strade;
- Che la segnaletica sarà installata in conformità agli schemi 50 e 22 allegati alla presente;
- il Regolamento di Esecuzione del suddetto D.lgs. approvato con D.P.R. del 16/12/1992 n. 495 e s.m.i.;
- il D.M. Ministero delle Infrastrutture e dei Trasporti del 10/07/2002 – "Disciplinare Tecnico degli schemi segnaletici per il segnalamento temporaneo";



SALERNO POMPEI NAPOLI S.p.A.

Capitale Sociale € 130.000.000,00

Società soggetta ad attività di direzione e coordinamento del Consorzio Stabile SIS S.c.p.a.

- il Decreto Interministeriale del 22/01/2019 – “Regolamento per l'individuazione delle procedure di revisione, integrazione e apposizione della segnaletica stradale destinata alle attività lavorative che si svolgono in presenza di traffico veicolare”;

Tutto quanto sopra con la presente, al fine di consentire il passaggio in sicurezza della carovana ciclistica

ORDINA

- Dalle ore 10:00 del giorno 11/05/2023 e per tutto il tempo strettamente necessario al passaggio della carovana ciclistica che si concluderà presumibilmente entro le ore 18:00 dello stesso giorno, la chiusura in uscita degli svincoli di:
 - Napoli Centro (Via Marina);
 - San Giovanni (Napoli zona Industriale);Gli utenti che da Sud (Salerno) sono diretti allo svincolo di Napoli Centro (Via Marina) e San Giovanni potranno utilizzare le uscite alternativa di Napoli Stazione (solo mezzi leggeri per vigenza del divieto di transito ai mezzi pesanti) e Napoli Porto (solo mezzi autorizzati).
- Dalle ore 11:45 del giorno 11/05/2023 e per tutto il tempo strettamente necessario al passaggio della carovana ciclistica che si concluderà presumibilmente entro le ore 15:00 dello stesso giorno, la chiusura in uscita degli svincoli di:
 - Pompei Centro, Est – Scafati;
 - Angri su Via dei Goti;
 - Angri Sud;
- Dalle ore 12:00 del giorno 11/05/2023 e per tutto il tempo strettamente necessario al passaggio della carovana ciclistica che si concluderà presumibilmente entro le ore 18:00 dello stesso giorno, la chiusura in uscita degli svincoli di:
 - Pompei Scavi, Ovest;
 - Torre Annunziata Sud;
 - Torre Annunziata Nord;
 - San Giorgio a Cremano;

Il presente Atto è trasmesso al Ministero delle Infrastrutture e dei Trasporti – Direzione Generale per la Vigilanza sulle Concessionarie Autostradali e al Compartimento di Polizia Stradale della Campania e della Basilicata.

IL Direttore Dell' Esercizio
(Ing. Gerardo Capezzuto)

Chiusura uscita autostradale o area di servizio

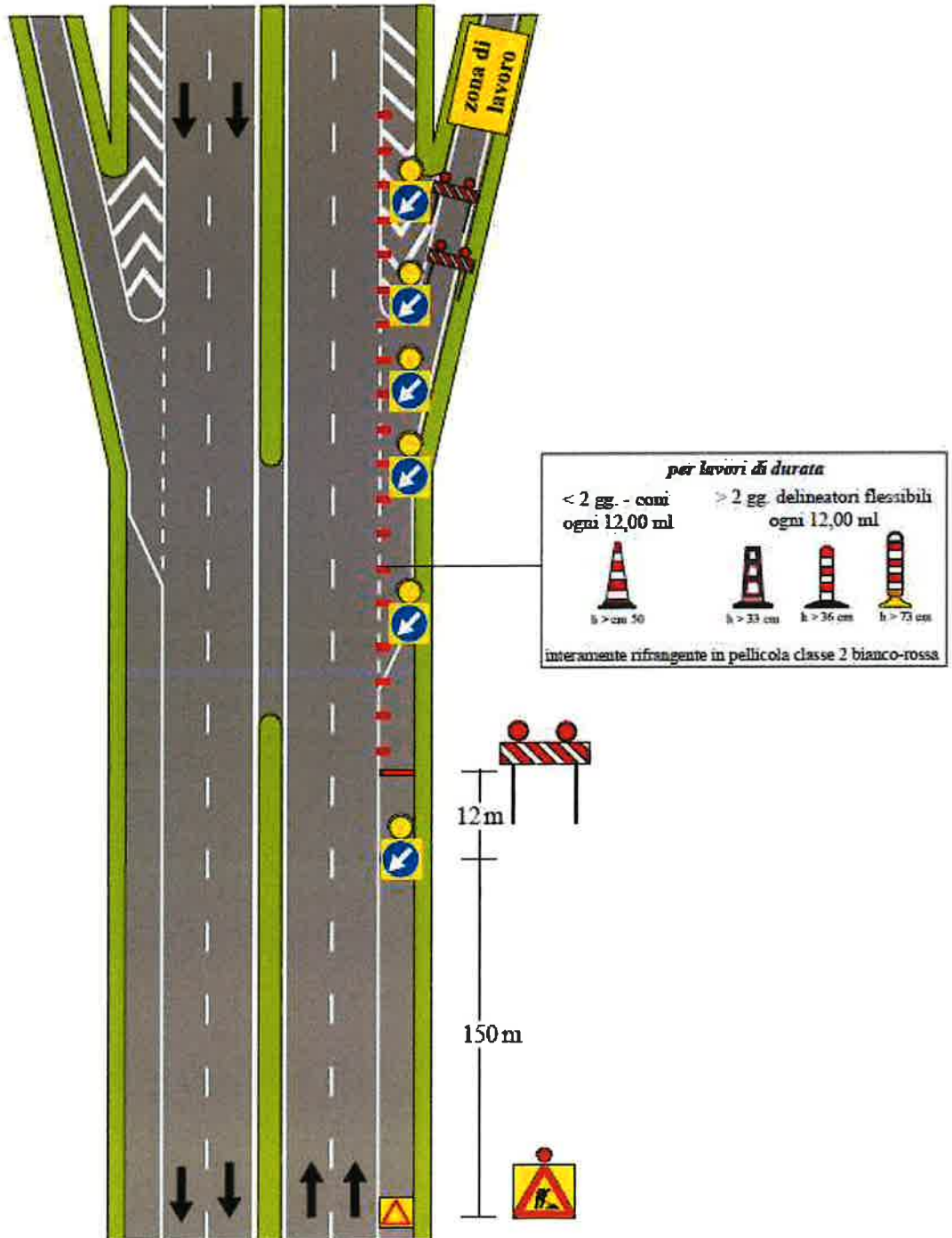

NOTA: i segnali di preavviso dell'uscita devono essere oscurati

schema 50

Autostrada A3 Napoli - Salerno

Chiusura svincolo di uscita di una stazione autostradale

