



## **SALERNO POMPEI NAPOLI S.p.A.**

Capitale Sociale € 130.000.000,00

Società soggetta ad attività di direzione e coordinamento del Consorzio Stabile SIS S.c.p.a.

---

Autostrada A3 Napoli – Pompei – Salerno Km 02+260 Nord  
Oggetto: Ripristino della pavimentazione stradale  
Chiusura uscita San Giovanni Zona Industriale e ingresso Via Argine.

\*\*\*\*\*

### **ORDINANZA N. 079 /2023**

Il sottoscritto Ing. Gerardo Capezzuto, nella sua qualità di Direttore Dell' Esercizio della Salerno Pompei Napoli.

#### **PREMESSO**

- Che In data 07/07/2023 la Direzione dei Lavori del Consorzio SIS, ha comunicato la necessità, di eseguire il ripristino della pavimentazione stradale in corrispondenza dell'uscita di S. Giovanni – Zona Industriale di Napoli in direzione Nord (Napoli).
- che per tali attività che comportano, necessariamente la chiusura dello svincolo di uscita di S. Giovanni – Zona Industriale, pertanto, al fine di fornire minor disagio all'utenza, si è valuta l'opportunità di eseguire tali lavorazioni a partire dalle ore 21:00 del venerdì fino alle ore 12:00 del sabato, in quanto tale rampa di uscita è quasi esclusivamente utilizzata nei giorni feriali.
- Che i lavori di che trattasi saranno eseguiti dal Consorzio SIS Scpa, mentre le attività di posa, guardiania e rimozione della segnaletica, saranno eseguite dall'Impresa SEPAM che coordinerà l'inizio e la fine lavorazioni con la centrale operativa del concessionario.

#### **VISTO**

- il Codice della Strada emanato con D.Lgs. 30/04/1992 n. 285 e s.m.i., ed in particolare l'art. 5 comma 3 e l'art. 6 comma 4, che conferisce all'Ente proprietario o Concessionario della strada, la facoltà di stabilire con Ordinanza, obblighi, divieti e limitazioni di carattere temporaneo o permanente su ciascuna strada o tratti di essa e per determinate categorie di utenti, in relazione alle esigenze della circolazione ed alle caratteristiche delle varie strade;
- La segnaletica sarà installata in conformità allo schema 22 allegato alla presente
- il Regolamento di Esecuzione del suddetto D. Lgs. approvato con D.P.R. del 16/12/1992 n. 495 e s.m.i.;
- il D.M. Ministero delle Infrastrutture e dei Trasporti del 10/07/2002 – "Disciplinare Tecnico degli schemi segnaletici per il segnalamento temporaneo";
- il Decreto Interministeriale del 22/01/2019 – "Regolamento per l'individuazione delle procedure di revisione,



## **SALERNO POMPEI NAPOLI S.p.A.**

Capitale Sociale € 130.000.000,00

Società soggetta ad attività di direzione e coordinamento del Consorzio Stabile SIS S.c.p.a.

---

integrazione e apposizione della segnaletica stradale destinata alle attività lavorative che si svolgono in presenza di traffico veicolare”;

Tutto quanto sopra con la presente, lo scrivente

### **ORDINA**

Dalle ore 21:00 di venerdì 14 luglio alle ore 12:00 del giorno successivo, la chiusura al traffico dell'uscita di Napoli San Giovanni Zona Industriale in direzione Nord.

Gli utenti provenienti da Sud e diretti a San Giovanni Zona Industriale di Napoli, potranno utilizzare le uscite alternative di Napoli Centro - Via Marina e Napoli Stazione.

In tali giorni ed orari è prevista inoltre la chiusura dell'ingresso in A3 da Via Argine.

Gli utenti che da Via Argine sono diretti a Napoli San Giovanni Zona Industriale potranno raggiungere tale zona dalla limitrofa viabilità ordinaria.

Il presente Atto è trasmesso al Ministero delle Infrastrutture e della Mobilità Sostenibili – Dipartimento per le Infrastrutture, i Sistemi Informativi e Statistici – Direzione Generale per la Vigilanza sulle Concessionarie Autostradali e al Compartimento di Polizia Stradale della Campania e della Basilicata.

H. Direttore Dell' Esercizio  
(Ing. Gerardo Capezzuto)

**Chiusura uscita autostradale o area di servizio**

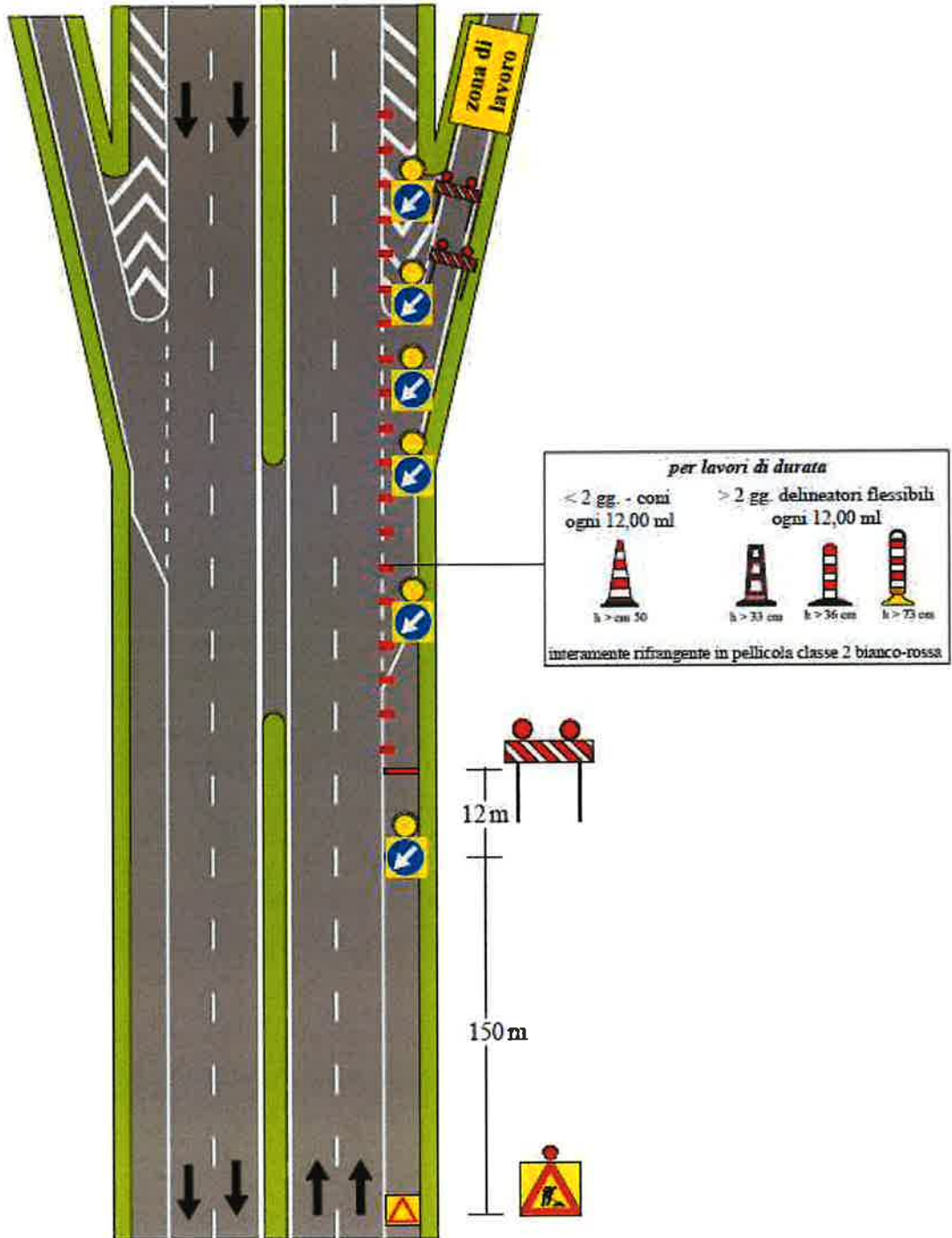

NOTA: i segnali di preavviso dell'uscita devono essere oscurati