



SALERNO POMPEI NAPOLI S.p.A.

Capitale Sociale € 130.000.000,00

Società soggetta ad attività di direzione e coordinamento del Consorzio Stabile SIS S.c.p.a.

Autostrada A3 Napoli – Pompei – Salerno

Oggetto: Lavori di manutenzione ordinaria delle pavimentazioni autostradali

Chiusura al traffico di tratte e svincoli autostradali.

ORDINANZA N. 78 /2023

Il sottoscritto Ing. Gerardo Capezzuto, nella sua qualità di Direttore dell'Esercizio della Salerno Pompei Napoli

PREMESSO

- Che In data 07/07/2023 la Direzione dei Lavori del Consorzio SIS, ha comunicato la necessità, di intraprendere attività di manutenzione della pavimentazione in alcune tratte della sede autostradale che prevedono la fresatura e la posa in opera del conglomerato bituminoso nella tratta compresa tra il km 04+000 e il km 03+400 dell'A3 in direzione Nord (Napoli).
- che le attività di che trattasi comportano, necessariamente la chiusura della carreggiata, in orario notturno in corrispondenza della tratta autostradale che collega l'A3 a Napoli Centro – Zona Industriale.
- Che i lavori di che trattasi saranno eseguiti dal Consorzio SIS Scpa mentre le attività di posa, guardiania e rimozione della segnaletica, saranno eseguite dalla ditta Sepam S.r.l. che coordinerà l'inizio e la fine delle lavorazioni con la centrale operativa del concessionario.

VISTO

- il Codice della Strada emanato con D. Lgs. 30/04/1992 n. 285 e s.m.i., ed in particolare l'art. 5 comma 3 e l'art. 6 comma 4, che conferisce all'Ente proprietario o Concessionario della strada, la facoltà di stabilire con Ordinanza, obblighi, divieti e limitazioni di carattere temporaneo o permanente su ciascuna strada o tratti di essa e per determinate categorie di utenti, in relazione alle esigenze della circolazione ed alle caratteristiche delle varie strade;
- il Regolamento di Esecuzione del suddetto D.Lgs. approvato con D.P.R. del 16/12/1992 n. 495 e s.m.i.;
- che la segnaletica sarà installata in conformità allo schema allegato alla presente;
- il D.M. Ministero delle Infrastrutture e dei Trasporti del 10/07/2002 – “Disciplinare Tecnico degli schemi segnaletici per il segnalamento temporaneo”;
- il Decreto Interministeriale del 22/01/2019 – “Regolamento per l'individuazione delle procedure di revisione, integrazione e apposizione della segnaletica stradale destinata alle attività lavorative che si svolgono in presenza di traffico veicolare”;

Tutto quanto sopra con la presente, lo scrivente al fine di consentire l'esecuzione degli interventi di manutenzione delle pavimentazioni,



SALERNO POMPEI NAPOLI S.p.A.

Capitale Sociale € 130.000.000,00

Società soggetta ad attività di direzione e coordinamento del Consorzio Stabile SIS S.c.p.a.

ORDINA

- Dalle ore 22:00 di martedì 11 luglio 2023 alle ore 06:00 del giorno successivo, la chiusura al traffico del tratto compreso tra il km 04+000 e il km 03+400 dell'A3 in direzione Nord (Napoli) Napoli Centro Stazione, Zona Industriale e Porto in carreggiata Nord.
- Gli utenti provenienti da Sud (Salerno) e diretti a Nord (Napoli) saranno deviati in direzione Roma Tangenziale dal bivio al km 04+000 e potranno raggiungere Napoli dallo svincolo Centro Direzionale sull' A1 Napoli-Roma e dalla rampa di uscita Corso Malta della Tangenziale di Napoli.

Il presente Atto è trasmesso al Ministero delle Infrastrutture e della Mobilità Sostenibili – Dipartimento per le Infrastrutture, i Sistemi Informativi e Statistici – Direzione Generale per la Vigilanza sulle Concessionarie Autostradali e al Compartimento di Polizia Stradale della Campania e della Basilicata.

IL Direttore Dell' Esercizio
(Ing. Gerardo Capezzuto)



AUTOSTRADA A3 NAPOLI – SALERNO

Chiusura uscita Napoli Centro - Zona industriale

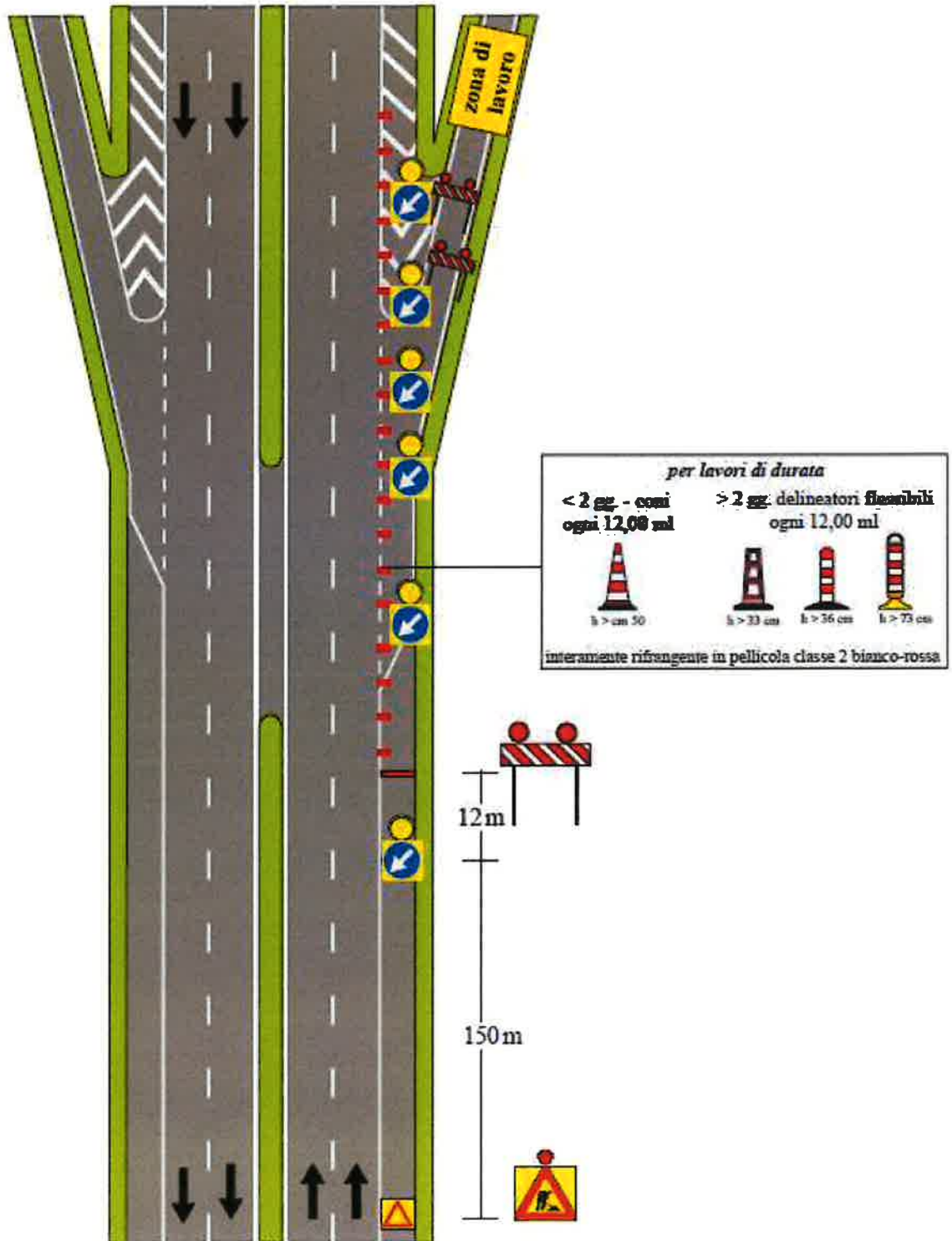

NOTA: i segnali di preavviso dell'uscita devono essere oscurati