



## **SALERNO POMPEI NAPOLI S.p.A.**

Capitale Sociale € 130.000.000,00

Società soggetta ad attività di direzione e coordinamento del Consorzio Stabile SIS S.c.p.a.

---

Autostrada A3 Napoli – Pompei – Salerno

Oggetto: Lavori di ripristino di barriere di sicurezza a seguito di incidenti stradali.

\*\*\*\*\*

### **ORDINANZA N. 086 /2023**

Il sottoscritto Ing. Gerardo Capezzuto, nella sua qualità di Direttore Dell' Esercizio della Salerno Pompei Napoli.

#### **PREMESSO**

- Che In data 28/07/2023 la Struttura di Manutenzione del Consorzio SIS, ha comunicato con ordine di servizio la necessità di eseguire attività di ripristino delle barriere di sicurezza stradali in corrispondenza degli svincoli di Torre Annunziata Scavi e di Angri su via de' Goti in orario notturno, in data 02 e 03 agosto 2023
- Che i lavori di che trattasi saranno eseguiti dal Consorzio SIS Scpa, mentre le attività di posa, guardiania e rimozione della segnaletica, saranno eseguite dall'Impresa Via Vai Road che coordinerà l'inizio e la fine lavorazioni con la centrale operativa del concessionario.

#### **VISTO**

- il Codice della Strada emanato con D.lgs. 30/04/1992 n. 285 e s.m.i., ed in particolare l'art. 5 comma 3 e l'art. 6 comma 4, che conferisce all'Ente proprietario o Concessionario della strada, la facoltà di stabilire con Ordinanza, obblighi, divieti e limitazioni di carattere temporaneo o permanente su ciascuna strada o tratti di essa e per determinate categorie di utenti, in relazione alle esigenze della circolazione ed alle caratteristiche delle varie strade;
- La segnaletica sarà installata in conformità agli schemi 22 e 52 allegati alla presente;
- il Regolamento di Esecuzione del suddetto D.lgs. approvato con D.P.R. del 16/12/1992 n. 495 e s.m.i.;
- il D.M. Ministero delle Infrastrutture e dei Trasporti del 10/07/2002 – "Disciplinare Tecnico degli schemi segnaletici per il segnalamento temporaneo";
- il Decreto Interministeriale del 22/01/2019 – "Regolamento per l'individuazione delle procedure di revisione, integrazione e apposizione della segnaletica stradale destinata alle attività lavorative che si svolgono in presenza di traffico veicolare";

Tutto quanto sopra con la presente, al fine di consentire le operazioni di ripristino delle barriere di sicurezza stradali,



## **SALERNO POMPEI NAPOLI S.p.A.**

Capitale Sociale € 130.000.000,00

Società soggetta ad attività di direzione e coordinamento del Consorzio Stabile SIS S.c.p.a.

---

### **ORDINA**

- Dalle ore 22:00 del giorno 2 Agosto alle ore 06:00 del giorno successivo, la chiusura della rampa di ingresso, in direzione Sud (Salerno) dello svincolo di Torre Annunziata scavi.  
Gli utenti in ingresso alla stazione di Torre Annunziata scavi e diretti a Salerno (Sud), potranno utilizzare gli ingressi alternativi di Torre Annunziata Nord e Castellammare di Stabia.
- Dalle ore 22:00 del giorno 3 Agosto alle ore 06:00 del giorno successivo, la chiusura della rampa di uscita Nord per chi proviene da Salerno dello svincolo di Angri su Via dei Goti.  
Gli utenti provenienti da Salerno in uscita ad Angri, potranno utilizzare l'uscita alternativa di Diramazione SS 268.

Il presente Atto è trasmesso al Ministero delle Infrastrutture e dei Trasporti – Direzione Generale per la Vigilanza sulle Concessionarie Autostradali e al Compartimento di Polizia Stradale della Campania e della Basilicata.

IL Direttore Dell' Esercizio  
(Ing. Gerardo Capezzuto)

schema 22

## Autostrada A3 Napoli – Pompei Salerno

### Chiusura uscita autostradale o area di servizio

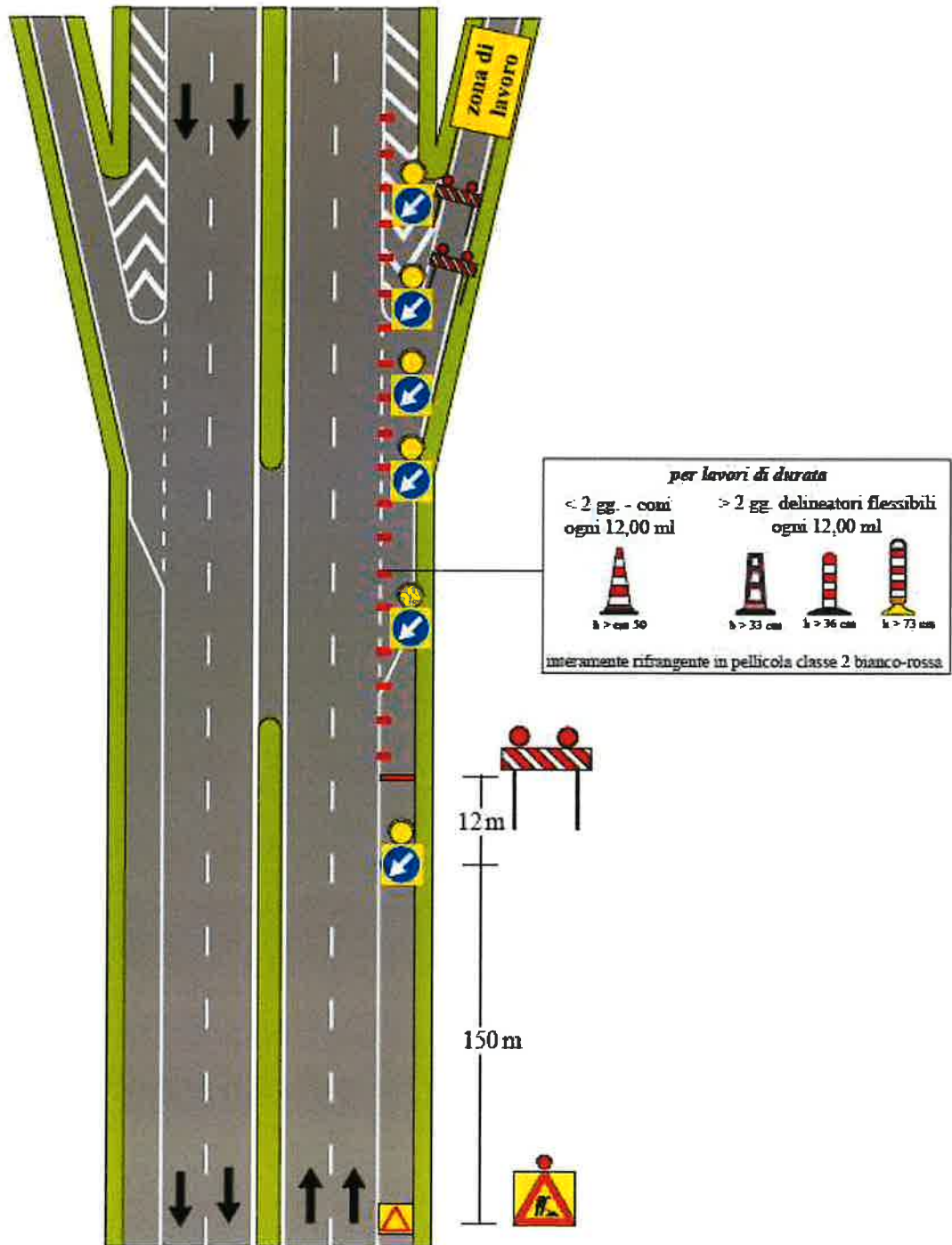

NOTA: i segnali di preavviso dell'uscita devono essere oscurati



schema 52

## Autostrada A3 Napoli - Salerno

### Chiusura svincolo di entrata di una stazione autostradale

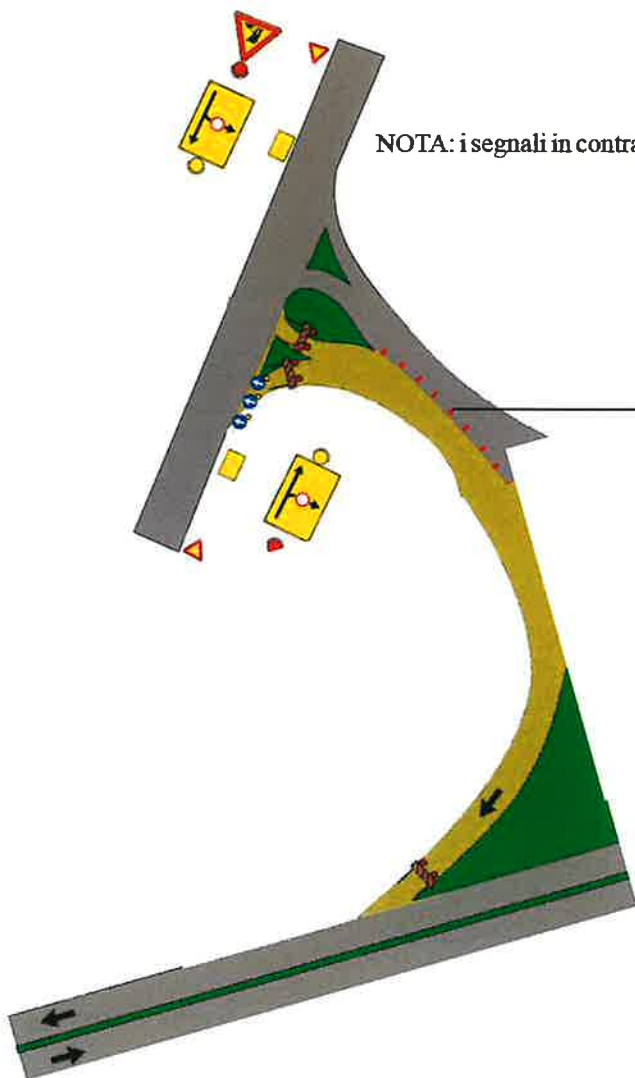

NOTA: i segnali in contrasto con la segnaletica di cantiere devono essere oscurati

*per lavori di durata*

< 2 gg. - coni ogni 12,00 ml	> 2 gg. delineatori flessibili ogni 12,00 ml		
 h > cm 50	 h > 33 cm	 h > 36 cm	 h > 73 cm

interamente rifrangente in pellicola classe 2 bianco-rossa



8