



SALERNO POMPEI NAPOLI S.p.A.

Capitale Sociale € 130.000.000,00

Società soggetta ad attività di direzione e coordinamento del Consorzio Stabile SIS S.c.p.a.

Autostrada A3 Napoli – Pompei – Salerno

Oggetto: Provvedimento di chiusura al traffico della Rampa di uscita in carreggiata Nord dello svincolo di Pompei Centro-Scafati per indagini di laboratorio.

ORDINANZA N. 080/2023

Il sottoscritto Ing. Gerardo Capezzuto, nella sua qualità di Direttore dell'Esercizio della Salerno Pompei Napoli

PREMESSO

- Che in data 11/07/2023 la struttura Tecnica del Consorzio SIS ha comunicato la necessità di procedere, in orario notturno tra i giorni 20 e 21 luglio 2023, in corrispondenza della rampa di uscita in carreggiata Nord dello svincolo di Pompei Centro-Scafati per l'esecuzione di ispezioni strutturali e prove di laboratorio.
- Che le varie attività di indagini e rilievi previste dalla struttura SIS saranno eseguite dal laboratorio P.L.P. con sede legale in Baronissi (SA) alla Via Cutinelli 121 C contratto 0118 del 06/03/2023, mentre le attività di posa, guardiania e rimozione della segnaletica, saranno a carico dei viabili del Consorzio SIS che, coordineranno l'inizio e la fine delle lavorazioni con la Centrale Radio Informativa del concessionario.
- Che la segnaletica sarà installata in conformità allo schema 22 allegato alla presente.

VISTO

- il Codice della Strada emanato con D. Lgs. 30/04/1992 n. 285 e s.m.i., ed in particolare l'art. 5 comma 3 e l'art. 6 comma 4, che conferisce all'Ente proprietario o Concessionario della strada, la facoltà di stabilire con Ordinanza, obblighi, divieti e limitazioni di carattere temporaneo o permanente su ciascuna strada o tratti di essa e per determinate categorie di utenti, in relazione alle esigenze della circolazione ed alle caratteristiche delle varie strade;
- il Regolamento di Esecuzione del suddetto D.Lgs. approvato con D.P.R. del 16/12/1992 n. 495 e s.m.i.;
- il D.M. Ministero delle Infrastrutture e dei Trasporti del 10/07/2002 – "Disciplinare Tecnico degli schemi segnaletici per il segnalamento temporaneo";
- il Decreto Interministeriale del 22/01/2019 – "Regolamento per l'individuazione delle procedure di revisione, integrazione e apposizione della segnaletica stradale destinata alle attività lavorative che si svolgono in presenza di traffico veicolare";



SALERNO POMPEI NAPOLI S.p.A.

Capitale Sociale € 130.000.000,00

Società soggetta ad attività di direzione e coordinamento del Consorzio Stabile SIS S.c.p.a.

Tutto quanto sopra con la presente, lo scrivente al fine di consentire lo svolgimento di ispezioni ed indagini dell'Opera in argomento

ORDINA

- Dalle ore 22:00 di giovedì 20 luglio 2023, per tutta la durata delle attività che si concluderanno entro e comunque non oltre le ore 06:00 del giorno successivo, la chiusura al transito della rampa di uscita in direzione Nord dello svincolo di Pompei Centro-Scafati.

In tali giorni ed orari, i veicoli provenienti da Sud (Salerno) e diretti a Pompei Centro-Scafati, potranno utilizzare l'uscita alternativa di Pompei Scavi;

È fatto obbligo a chiunque di osservare le prescrizioni ed i limiti imposti con la presente Ordinanza.

Il presente Atto è trasmesso ai soggetti interessati, al Ministero delle Infrastrutture e della Mobilità Sostenibili Dipartimento per le Infrastrutture, i Sistemi Informativi e Statistici – Direzione Generale per la Vigilanza sulle Concessionarie Autostradali e al Compartimento di Polizia Stradale della Campania e del Molise.

IL Direttore Dell' Esercizio
(Ing. Gerardo Capozzuto)

schema 22

Autostrada A3 Napoli – Pompei Salerno

Chiusura uscita autostradale o area di servizio

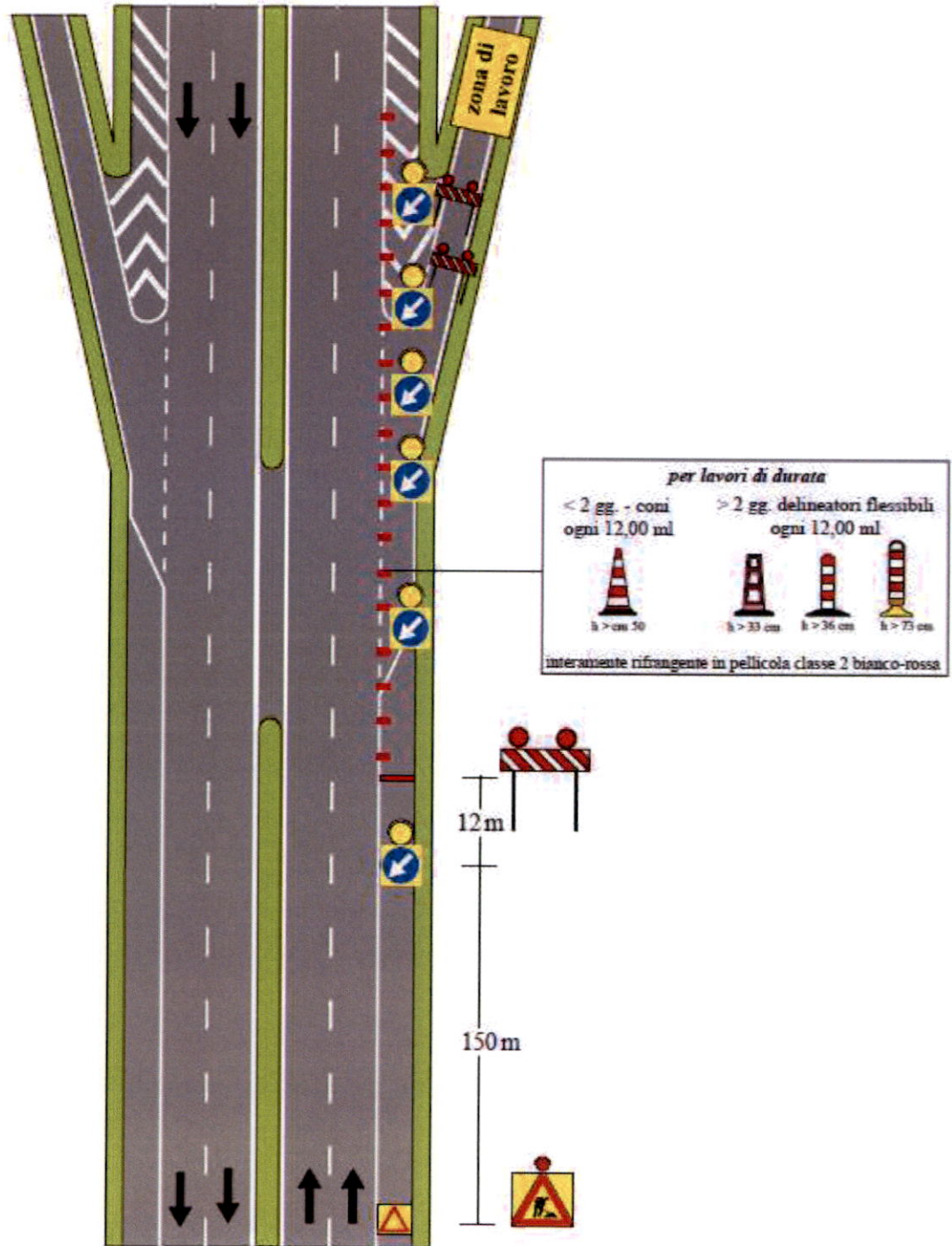

NOTA: i segnali di preavviso dell'uscita devono essere oscurati