



## **SALERNO POMPEI NAPOLI S.p.A.**

Capitale Sociale € 130.000.000,00

Società soggetta ad attività di direzione e coordinamento del Consorzio Stabile SIS S.c.p.a.

---

### **Autostrada A3 Napoli – Pompei – Salerno**

**Oggetto: Provvedimento di chiusura al traffico delle Rampe di uscita in entrambe le carreggiate dello svincolo di Pompei Centro-Scafati per l'evento "Notte Bianca" organizzato dal comune di Scafati.**

#### **ORDINANZA N. 089/2023**

\*\*\*\*\*

Il sottoscritto Ing. Gerardo Capezzuto, nella sua qualità di Direttore dell'Esercizio della Salerno Pompei Napoli

#### **PREMESSO**

- Che in data 30/08/2023 il Comune di Scafati in occasione di un evento straordinario denominato "Notte Bianca" ha comunicato la necessità di inibire le uscite dello svincolo in oggetto, in orario notturno tra i giorni 2 e 3 settembre 2023 per motivi di sicurezza, di congestionamento viario e di pubblica e privata incolumità.
- Che l'installazione della segnaletica stradale sarà eseguita dai viabili del Consorzio SIS, coordinando l'inizio e la fine dell'inibizione al traffico con la Centrale Radio Informativa del concessionario.
- Che la segnaletica sarà installata in conformità allo schema 22 allegato alla presente.

#### **VISTO**

- il Codice della Strada emanato con D. Lgs. 30/04/1992 n. 285 e s.m.i., ed in particolare l'art. 5 comma 3 e l'art. 6 comma 4, che conferisce all'Ente proprietario o Concessionario della strada, la facoltà di stabilire con Ordinanza, obblighi, divieti e limitazioni di carattere temporaneo o permanente su ciascuna strada o tratti di essa e per determinate categorie di utenti, in relazione alle esigenze della circolazione ed alle caratteristiche delle varie strade;
- il Regolamento di Esecuzione del suddetto D.Lgs. approvato con D.P.R. del 16/12/1992 n. 495 e s.m.i.;
- il D.M. Ministero delle Infrastrutture e dei Trasporti del 10/07/2002 – "Disciplinare Tecnico degli schemi segnaletici per il segnalamento temporaneo";
- il Decreto Interministeriale del 22/01/2019 – "Regolamento per l'individuazione delle procedure di revisione, integrazione e apposizione della segnaletica stradale destinata alle attività lavorative che si svolgono in presenza di traffico veicolare",

tutto quanto sopra con la presente, lo scrivente al fine di adempiere alla necessità evidenziata dal Sindaco del Comune di Scafati per consentire in sicurezza lo svolgimento dell'evento straordinario organizzato dallo stesso Comune



## **SALERNO POMPEI NAPOLI S.p.A.**

Capitale Sociale € 130.000.000,00

Società soggetta ad attività di direzione e coordinamento del Consorzio Stabile SIS S.c.p.a.

---

### **ORDINA**

- Dalle ore 17:00 di sabato 2 Settembre, alle ore 02:30 del giorno successivo, la chiusura al traffico delle rampe di uscita in direzione Nord e Sud dello svincolo di Pompei Centro-Scafati.

In tali giorni ed orari, i veicoli provenienti da Nord (Napoli) e diretti a Pompei Centro-Scafati, potranno utilizzare l'uscita alternativa di Diramazione 268, i veicoli provenienti da Sud (Salerno) e diretti a Pompei Centro-Scafati, potranno utilizzare le uscite alternative di Castellammare di Stabia e di Pompei Scavi

È fatto obbligo a chiunque di osservare le prescrizioni ed i limiti imposti con la presente Ordinanza.

Il presente Atto è trasmesso ai soggetti interessati, al Ministero delle Infrastrutture e della Mobilità Sostenibili Dipartimento per le Infrastrutture, i Sistemi Informativi e Statistici – Direzione Generale per la Vigilanza sulle Concessionarie Autostradali e al Compartimento di Polizia Stradale della Campania e del Molise.

IL Direttore Dell' Esercizio  
(Ing. Gerardo Capezzuto)

schema 22

## Autostrada A3 Napoli – Pompei Salerno

### Chiusura uscita autostradale o area di servizio

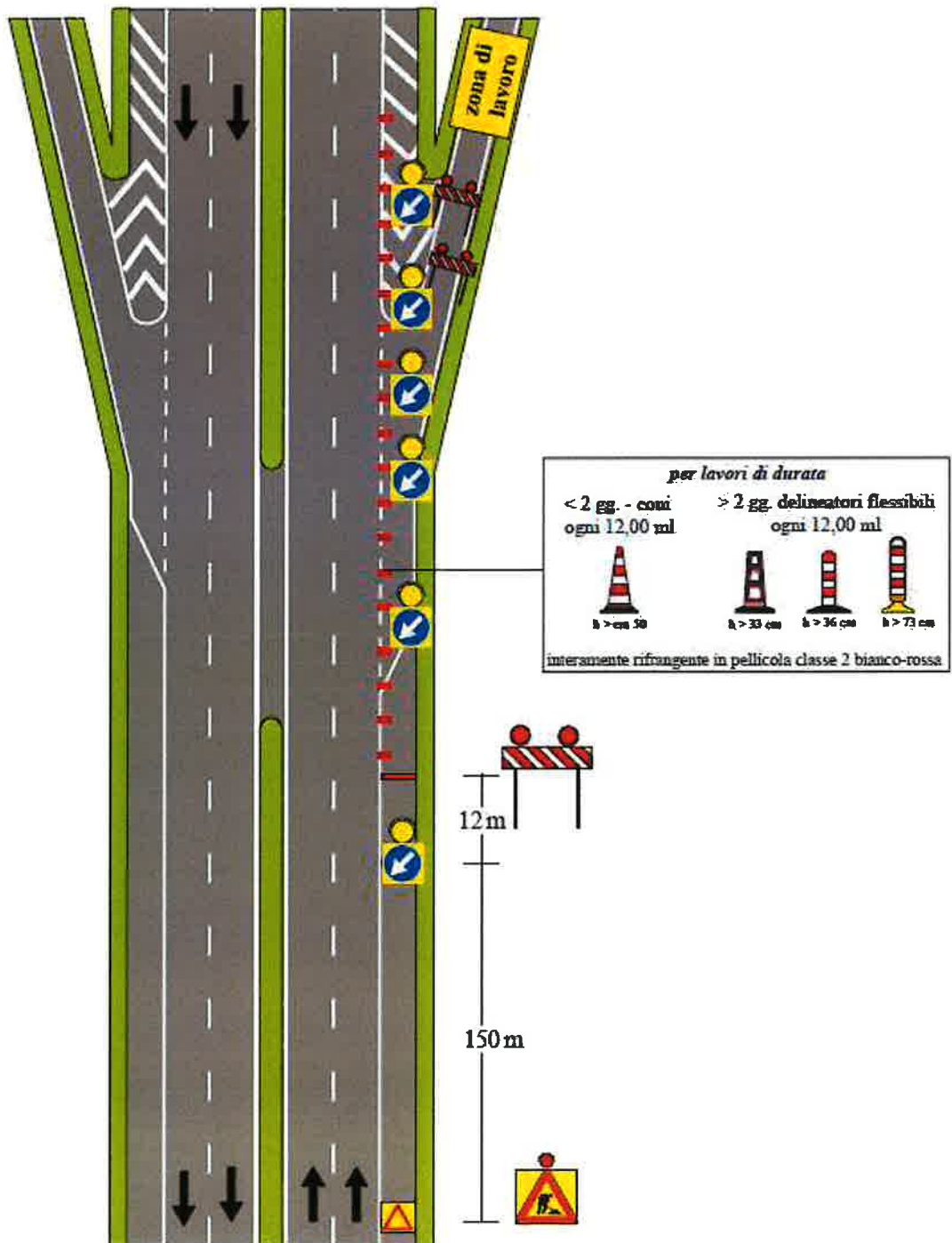

NOTA: i segnali di preavviso dell'uscita devono essere oscurati