



SALERNO POMPEI NAPOLI S.p.A.

Capitale Sociale € 130.000.000,00

Società soggetta ad attività di direzione e coordinamento del Consorzio Stabile SIS S.c.p.a.

Autostrada A3 Napoli – Pompei – Salerno

Oggetto: Intervento di ripristino delle pavimentazioni stradali

Chiusura al traffico dell'uscita di Castellammare di Stabia in direzione Sud

Chiusura al Traffico Area di Servizio di Torre Annunziata Ovest

ORDINANZA N. 99 /2023

Il sottoscritto Ing. Gerardo Capezzuto, nella sua qualità di Direttore dell'Esercizio della Salerno Pompei Napoli

PREMESSO

- Che In data 21/09/2023 la Struttura di Manutenzione del Consorzio SIS, ha comunicato la necessità di eseguire, in orario notturno, alle attività di ripristino della pavimentazione stradale, in corrispondenza della rampa di uscita a servizio dell'area di servizio di Torre Annunziata Ovest e dell'uscita di Castellammare di Stabia in direzione Sud, dal 26 al 27 settembre 2023.
- Che i lavori di che trattasi saranno eseguiti dal Consorzio SIS Scpa, mentre le attività di posa, guardiania e rimozione della segnaletica, saranno eseguite dall'Impresa SEPAM che coordinerà l'inizio e la fine lavorazioni con la centrale operativa del concessionario.

VISTO

- il Codice della Strada emanato con D. Lgs. 30/04/1992 n. 285 e s.m.i., ed in particolare l'art. 5 comma 3 e l'art. 6 comma 4, che conferisce all'Ente proprietario o Concessionario della strada, la facoltà di stabilire con Ordinanza, obblighi, divieti e limitazioni di carattere temporaneo o permanente su ciascuna strada o tratti di essa e per determinate categorie di utenti, in relazione alle esigenze della circolazione ed alle caratteristiche delle varie strade;
- il Regolamento di Esecuzione del suddetto D.Lgs. approvato con D.P.R. del 16/12/1992 n. 495 e s.m.i.;
- la segnaletica sarà installata in conformità allo schema 22 allegato alla presente;
- il D.M. Ministero delle Infrastrutture e dei Trasporti del 10/07/2002 – "Disciplinare Tecnico degli schemi segnaletici per il segnalamento temporaneo";
- il Decreto Interministeriale del 22/01/2019 – "Regolamento per l'individuazione delle procedure di revisione, integrazione e apposizione della segnaletica stradale destinata alle attività lavorative che si svolgono in presenza di traffico veicolare";



SALERNO POMPEI NAPOLI S.p.A.

Capitale Sociale € 130.000.000,00

Società soggetta ad attività di direzione e coordinamento del Consorzio Stabile SIS S.c.p.a.

Tutto quanto sopra con la presente, lo scrivente al fine di consentire l'esecuzione dell'intervento di ripristino della pavimentazione stradale in argomento,

ORDINA

- Dalle ore 22:00 del giorno 26 settembre 2023 alle ore 02:00 del giorno successivo, la chiusura dell'Area di servizio di Torre Annunziata Ovest;
- Dalle ore 02:00 alle ore 06:00 del giorno 27 settembre 2023, la chiusura della rampa di uscita, in direzione Sud, della stazione di Castellammare di Stabia.

Gli utenti provenienti da Nord (Napoli) e diretti a Castellammare di Stabia, potranno utilizzare l'uscita di Pompei centro Scafati e raggiungere Castellammare di Stabia attraverso la viabilità ordinaria.

Il presente Atto è trasmesso al Ministero delle Infrastrutture e della Mobilità Sostenibili – Dipartimento per le Infrastrutture, i Sistemi Informativi e Statistici – Direzione Generale per la Vigilanza sulle Concessionarie Autostradali e al Compartimento di Polizia Stradale della Campania e della Basilicata.

IL Direttore Dell' Esenzio

(Ing. Gerardo Capezzuto)

Salerno Pompei Napoli S.p.A.

(Società soggetta ad attività di direzione e coordinamento del Consorzio Stabile SIS S.c.p.a.)

Capitale sociale € 130.000.000,00 di cui versati € 32.650.000,00

Sede Legale: Corso Vittorio Emanuele II, N. 178 – 10138 Torino – Italia

Tel. +(39)-011-7176.201

C.C.I.A.A. R.E.A.: TO - 1286649

Codice fiscale, partita iva e numero Iscrizione al Registro Imprese di Torino:12394390012

Chiusura uscita autostradale o area di servizio

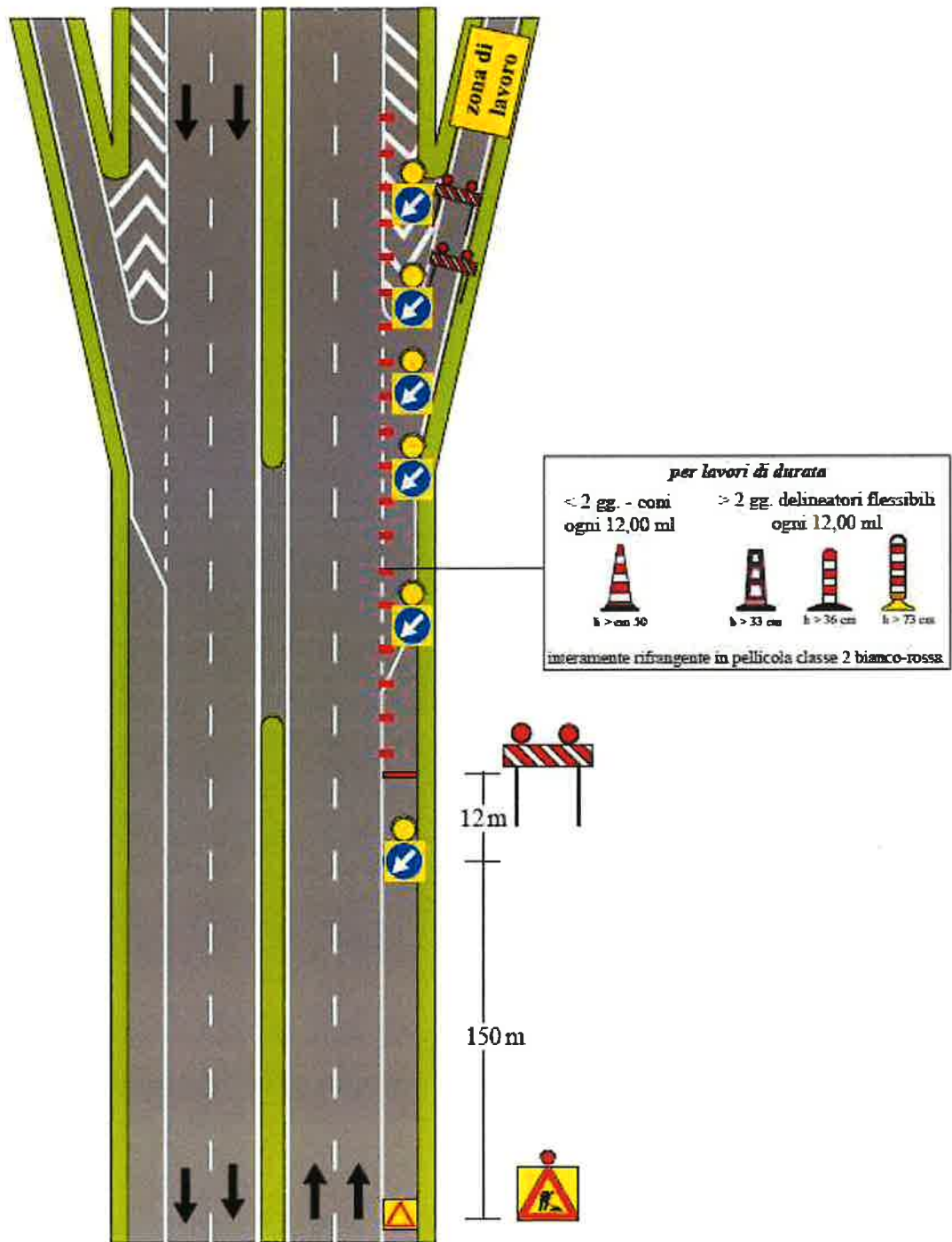

NOTA: i segnali di preavviso dell'uscita devono essere oscurati