



## **SALERNO POMPEI NAPOLI S.p.A.**

Capitale Sociale € 130.000.000,00

Società soggetta ad attività di direzione e coordinamento del Consorzio Stabile SIS S.c.p.a.

---

Autostrada A3 Napoli – Pompei – Salerno

Oggetto: Intervento di apposizione di cordoli stradali in gomma.

Chiusura al Traffico della rampa di uscita in direzione Nord di Angri

\*\*\*\*\*

### **ORDINANZA N. 104 /2023**

Il sottoscritto Ing. Gerardo Capezzuto, nella sua qualità di Direttore dell'Esercizio della Salerno Pompei Napoli

#### **PREMESSO**

- Che In data 09 e 10 ottobre la Struttura di Manutenzione del Consorzio SIS, ha comunicato la necessità di eseguire, in orario notturno, tra il 11 e il 13 Ottobre, attività di ripristino della segnaletica orizzontale e successivamente di apposizione di elementi separatori, in corrispondenza della rampa di uscita in direzione Nord dello svincolo di Angri su Via dei Goti.
- Che i lavori di ripristino della segnaletica orizzontale saranno eseguiti dal Consorzio SIS Scpa, mentre le attività di posa, guardiania e rimozione della segnaletica, saranno eseguite dall'Impresa ITAL SEM S.r.l con sede Napoli Via G. Carrascosa 47 80140 P.I. 01783770611 che coordinerà l'inizio e la fine lavorazioni con la centrale operativa del concessionario.
- Che i lavori di apposizione di elementi separatori saranno eseguiti sempre dal Consorzio SIS Scpa, che si avvarrà per le attività di posa, guardiania e rimozione della segnaletica, dell'Impresa INFRAVIE S.r.l con sede in via Paolo Borsellino snc 84037 Sant'Arsenio (SA) P.I. 05307350651 che coordinerà l'inizio e la fine lavorazioni con la centrale operativa del concessionario.
- Che il POS proposto dall'impresa in data 01/09/2023 è stato ritenuto idoneo dal CSE mediante la redazione, in data 06/09/2023, di specifico verbale.

#### **VISTO**

- il Codice della Strada emanato con D. Lgs. 30/04/1992 n. 285 e s.m.i., ed in particolare l'art. 5 comma 3 e l'art. 6 comma 4, che conferisce all'Ente proprietario o Concessionario della strada, la facoltà di stabilire con Ordinanza, obblighi, divieti e limitazioni di carattere temporaneo o permanente su ciascuna strada o tratti di essa e per determinate categorie di utenti, in relazione alle esigenze della circolazione ed alle caratteristiche delle varie strade;
- il Regolamento di Esecuzione del suddetto D.Lgs. approvato con D.P.R. del 16/12/1992 n. 495 e s.m.i.;
- la segnaletica sarà installata in conformità allo schema 22 allegato alla presente;



## **SALERNO POMPEI NAPOLI S.p.A.**

Capitale Sociale € 130.000.000,00

Società soggetta ad attività di direzione e coordinamento del Consorzio Stabile SIS S.c.p.a.

---

- il D.M. Ministero delle Infrastrutture e dei Trasporti del 10/07/2002 – "Disciplinare Tecnico degli schemi segnaletici per il segnalamento temporaneo";
- il Decreto Interministeriale del 22/01/2019 – "Regolamento per l'individuazione delle procedure di revisione, integrazione e apposizione della segnaletica stradale destinata alle attività lavorative che si svolgono in presenza di traffico veicolare";

Tutto quanto sopra con la presente, lo scrivente al fine di consentire l'esecuzione dell'intervento di apposizione di elementi separatori stradali in argomento,

### **ORDINA**

- Dalle ore 22:00 dei giorni 11, 12 e 13 ottobre 2023 alle ore 06:00 dei giorni successivi, la chiusura della rampa di uscita in direzione Nord dello svincolo di Angri su Via dei Goti;
- Gli utenti provenienti da Sud (Salerno) e diretti ad Angri, potranno utilizzare l'uscita dello svincolo "Diramazione S.S.268".

Il presente Atto è trasmesso al Ministero delle Infrastrutture e della Mobilità Sostenibili – Dipartimento per le Infrastrutture, i Sistemi Informativi e Statistici – Direzione Generale per la Vigilanza sulle Concessionarie Autostradali e al Compartimento di Polizia Stradale della Campania e della Basilicata.

**IL Direttore dell' Esercizio**  
(Ing. Gerardo Capezzuto)

schema 22

## Autostrada A3 Napoli – Pompei Salerno

Chiusura uscita autostradale o area di servizio

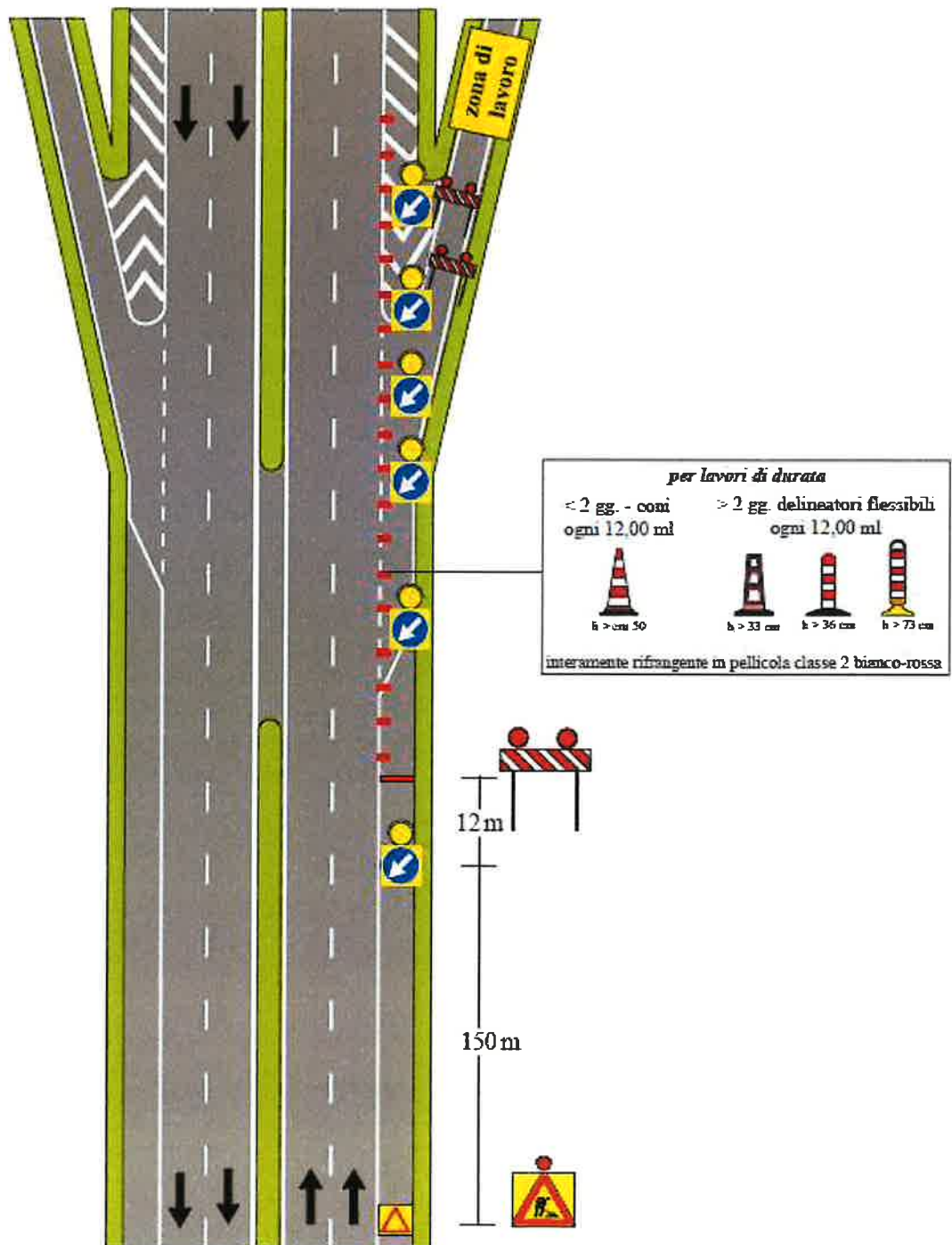

NOTA: i segnali di preavviso dell'uscita devono essere oscurati

FS