



## **SALERNO POMPEI NAPOLI S.p.A.**

Capitale Sociale € 130.000.000,00

Società soggetta ad attività di direzione e coordinamento del Consorzio Stabile SIS S.c.p.a.

---

### **Autostrada A3 Napoli – Pompei – Salerno**

**Oggetto: Provvedimento di chiusura al traffico della Rampa di ingresso Nord dello svincolo di Pompei Centro-Scafati per l'esecuzione degli interventi di riqualifica delle barriere di sicurezza di primo impianto - I fase, intervento denominato scavalco ferroviario Z2 sovrappassante la Rete Ferroviaria Napoli - Salerno.**

### **ORDINANZA N. 110/2023**

\*\*\*\*\*

Il sottoscritto Ing. Gerardo Capezzuto, nella sua qualità di Direttore dell'Esercizio della Salerno Pompei Napoli

### **PREMESSO**

- Che Rete Ferroviaria Italiana chiese con nota prot. n. 011/P/2013/1235, del 4/09/2013, la verifica di rispondenza delle barriere protettive, esistenti sui punti in attraversamento della infrastruttura autostradale alla rete ferroviaria, alle vigenti normative ed il relativo stato manutentivo;
- Che il Ministero delle Infrastrutture e dei Trasporti ha approvato l'intervento di riqualifica dei sistemi di protezione esistenti, attualmente presenti in corrispondenza dell'opera d'arte in attraversamento alla linea ferroviaria Napoli – Potenza, interferente con le rampe di uscita/immissione dello svincolo autostradale di Pompei Centro – Scafati;
- Che in data 10/10/2023 la struttura Manutenzioni del Consorzio SIS ha trasmesso il cronoprogramma dell'intervento di prima seconda fase dei lavori che prevede la chiusura della rampa di ingresso in direzione Nord dello svincolo in argomento dal 6 Novembre al settembre al 6 Dicembre 2023.
- Che in data 11 Ottobre 2023, nel corso dell'incontro avuto dalla Concessionaria, presso lo svincolo di Pompei, con la Polizia Municipale di Pompei e di Scafati sono state rappresentate le varie fasi di lavoro che interesseranno lo svincolo autostradale. E' stato concordato che le attività che prevedono la chiusura della rampa di ingresso per Napoli siano eseguite dal Lunedì al Venerdì lasciando il libero transito nei fine settimana, valutando inoltre, con la stessa Polizia Municipale, l'opportunità di installare, a favore degli utenti, nell'ambito dei due territori comunali, cartelli di segnaletica che preavviseranno della chiusura della rampa Lunedì al venerdì.
- Che le attività saranno eseguite dal Consorzio SIS che si occuperà anche della installazione della segnaletica stradale, coordinando l'inizio e la fine delle lavorazioni con la Centrale Radio Informativa del concessionario.
- Che la segnaletica sarà installata in conformità allo schema 22 ed alla tavola di cantierizzazione allegati alla presente.



## **SALERNO POMPEI NAPOLI S.p.A.**

Capitale Sociale € 130.000.000,00

Società soggetta ad attività di direzione e coordinamento del Consorzio Stabile SIS S.c.p.a.

---

### **VISTO**

- il Codice della Strada emanato con D. Lgs. 30/04/1992 n. 285 e s.m.i., ed in particolare l'art. 5 comma 3 e l'art. 6 comma 4, che conferisce all'Ente proprietario o Concessionario della strada, la facoltà di stabilire con Ordinanza, obblighi, divieti e limitazioni di carattere temporaneo o permanente su ciascuna strada o tratti di essa e per determinate categorie di utenti, in relazione alle esigenze della circolazione ed alle caratteristiche delle varie strade;
- il Regolamento di Esecuzione del suddetto D.Lgs. approvato con D.P.R. del 16/12/1992 n. 495 e s.m.i.;
- il D.M. Ministero delle Infrastrutture e dei Trasporti del 10/07/2002 – "Disciplinare Tecnico degli schemi segnaletici per il segnalamento temporaneo";
- il Decreto Interministeriale del 22/01/2019 – "Regolamento per l'individuazione delle procedure di revisione, integrazione e apposizione della segnaletica stradale destinata alle attività lavorative che si svolgono in presenza di traffico veicolare";

Tutto quanto sopra con la presente, lo scrivente al fine di consentire lo svolgimento delle attività in argomento,

### **ORDINA**

- Dalle ore 08:00 di tutti i lunedì fino alle ore 18:00 dei venerdì compresi tra il 6 Novembre e il 6 Dicembre 2023, la chiusura al transito della rampa di ingresso Nord dello svincolo di Pompei Centro-Scafati.

In tali giorni ed orari, i veicoli provenienti che dalla Città di Scafati sono diretti in A3 in direzione Napoli, potranno utilizzare l'ingresso alternativo di "Diramazione SS 268" Località Bagni, mentre i veicoli provenienti dalla Città di Pompei, potranno utilizzare lo svincolo di Pompei Scavi o di Castellammare di Stabia;

È fatto obbligo a chiunque di osservare le prescrizioni ed i limiti imposti con la presente Ordinanza.

Il presente Atto è trasmesso ai soggetti interessati, al Ministero delle Infrastrutture e della Mobilità Sostenibili Dipartimento per le Infrastrutture, i Sistemi Informativi e Statistici – Direzione Generale per la Vigilanza sulle Concessionarie Autostradali e al Compartimento di Polizia Stradale della Campania e del Molise.

**IL Direttore Dell' Esercizio**  
**(Ing. Gerardo Capezzuto)**

schema 22

## Autostrada A3 Napoli – Pompei Salerno

Chiusura uscita autostradale o area di servizio

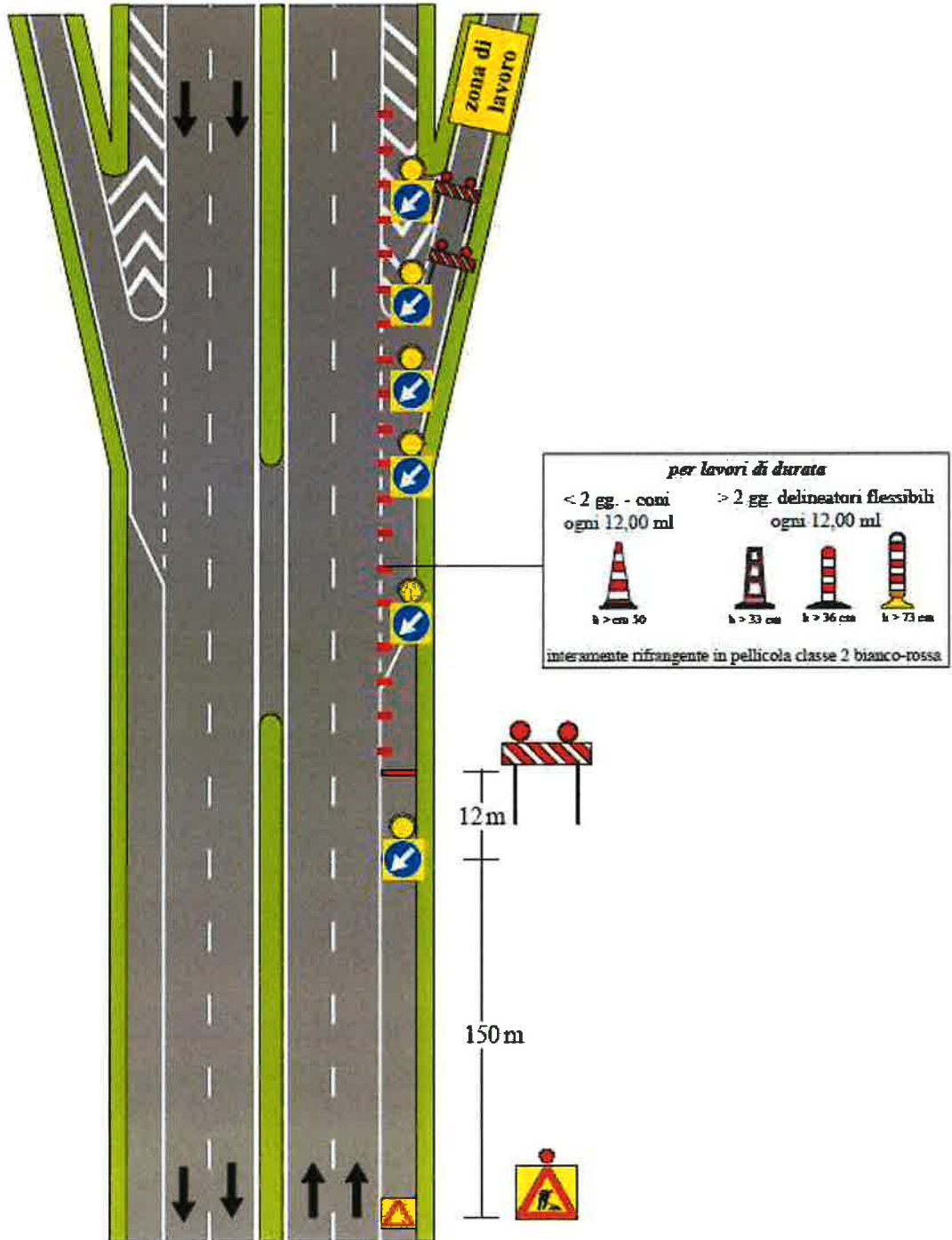

NOTA: i segnali di preavviso dell'uscita devono essere oscurati