



SALERNO POMPEI NAPOLI S.p.A.

Capitale Sociale € 130.000.000,00

Società soggetta ad attività di direzione e coordinamento del Consorzio Stabile SIS S.c.p.a.

Autostrada A3 Napoli – Pompei – Salerno

Oggetto: Provvedimento di chiusura al traffico dal Km 02+700 Nord al Km 00+000 nella tratta compresa tra gli svincoli di San Giovanni Zona Industriale e Napoli Stazione per l'installazione di sensori di monitoraggio strutturale sull'opera d'arte denominata Opera 25.

ORDINANZA N. 114/2023

Il sottoscritto Ing. Gerardo Capezzuto, nella sua qualità di Direttore dell'Esercizio della Salerno Pompei Napoli

PREMESSO

- Che in data 16/11/2023 la struttura Tecnica del Consorzio SIS ha comunicato la necessità di procedere, in orario notturno tra i giorni 21 e 23 novembre 2023, in corrispondenza della rampa di uscita in carreggiata Nord per Napoli Porto e Via Marina, all'installazione di sensori per il monitoraggio strutturale delle Opere d'arte.
- Che le varie attività di installazione delle apparecchiature di monitoraggio saranno eseguite da SIPAL, mentre le attività di posa, guardiania e rimozione della segnaletica, saranno a carico dei viabili del Consorzio SIS che, coordineranno l'inizio e la fine delle lavorazioni con la Centrale Radio Informativa del concessionario.
- Che la segnaletica sarà installata in conformità allo schema 12 allegato alla presente.

VISTO

- il Codice della Strada emanato con D. Lgs. 30/04/1992 n. 285 e s.m.i., ed in particolare l'art. 5 comma 3 e l'art. 6 comma 4, che conferisce all'Ente proprietario o Concessionario della strada, la facoltà di stabilire con Ordinanza, obblighi, divieti e limitazioni di carattere temporaneo o permanente su ciascuna strada o tratti di essa e per determinate categorie di utenti, in relazione alle esigenze della circolazione ed alle caratteristiche delle varie strade;
- il Regolamento di Esecuzione del suddetto D.Lgs. approvato con D.P.R. del 16/12/1992 n. 495 e s.m.i.;
- il D.M. Ministero delle Infrastrutture e dei Trasporti del 10/07/2002 – "Disciplinare Tecnico degli schemi segnaletici per il segnalamento temporaneo";
- il Decreto Interministeriale del 22/01/2019 – "Regolamento per l'individuazione delle procedure di revisione, integrazione e apposizione della segnaletica stradale destinata alle attività lavorative che si svolgono in presenza di traffico veicolare";

Tutto quanto sopra con la presente, lo scrivente al fine di poter procedere con l'installazione dei sensori sull'Opera in argomento

ORDINA

- Dalle ore 00:00 alle ore 06:00 di martedì 21 novembre 2023, la chiusura al transito della tratta autostradale compresa tra lo Svincolo di S. Giovanni Zona Industriale e Napoli Stazione.



SALERNO POMPEI NAPOLI S.p.A.

Capitale Sociale € 130.000.000,00

Società soggetta ad attività di direzione e coordinamento del Consorzio Stabile SIS S.c.p.a.

- Dalle ore 22:00 dei giorni 21, 22 e 23 novembre e fino alle ore 06:00 dei giorni successivi la chiusura al transito della tratta autostradale compresa tra lo Svincolo di S. Giovanni Zona Industriale e Napoli Stazione.

In tali giorni ed orari, i veicoli diretti al Porto di Napoli, Napoli Centro - Via Marina e Napoli Stazione saranno deviati in uscita a Napoli San Giovanni Zona Industriale e attraverso la viabilità ordinaria raggiungere le varie destinazioni.

È fatto obbligo a chiunque di osservare le prescrizioni ed i limiti imposti con la presente Ordinanza.

Il presente Atto è trasmesso ai soggetti interessati, al Ministero delle Infrastrutture e della Mobilità Sostenibili Dipartimento per le Infrastrutture, i Sistemi Informativi e Statistici – Direzione Generale per la Vigilanza sulle Concessionarie Autostradali e al Compartimento di Polizia Stradale della Campania e del Molise.

IL Direttore Dell' Esercizio
(Ing. Gerardo Capezzuto)

F

12 Schema

CHIUSURA DELLA CARREGGIATA

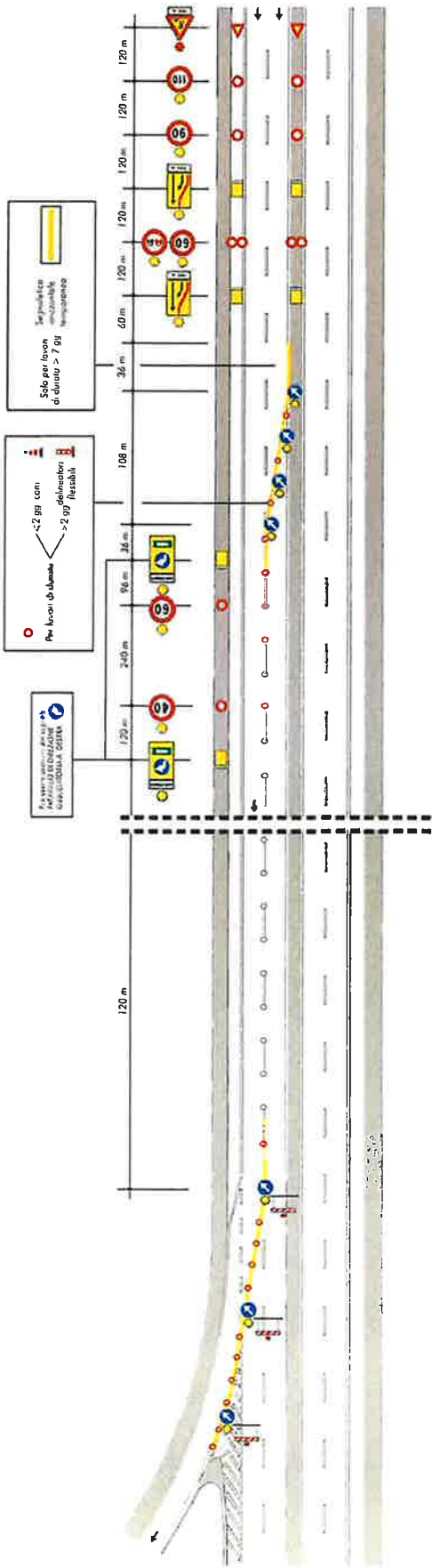

120 m