



SALERNO POMPEI NAPOLI S.p.A.

Capitale Sociale € 130.000.000,00

Società soggetta ad attività di direzione e coordinamento del Consorzio Stabile SIS S.c.p.a.

Autostrada A3 Napoli – Pompei – Salerno

Oggetto: Intervento di ripristino delle pavimentazioni stradali e dell'infrastruttura interrata dell'impianto MOT.
Chiusura al traffico Ingresso e uscita dello svincolo di Vietri sul mare

ORDINANZA N. 117 /2023

Il sottoscritto Ing. Gerardo Capezzuto, nella sua qualità di Direttore dell'Esercizio della Salerno Pompei Napoli

PREMESSO

- Che In data 23/11/2023 la Struttura Impianti del Consorzio SIS, ha comunicato la necessità di eseguire, in orario notturno, le attività di ripristino della pavimentazione stradale e dell'infrastruttura impiantistica interrata dell'impianto MOT, in prossimità dello svincolo di Vietri sul mare, dal 30 novembre al 2 dicembre 2023.
- Che i lavori di che trattasi, saranno eseguiti dal Consorzio SIS Edilizia e Impianti, mentre le attività di posa, guardiania e rimozione della segnaletica stradale saranno a carico del personale SIS che coordinerà l'inizio e la fine lavorazioni con la centrale operativa del concessionario.

VISTO

- il Codice della Strada emanato con D. Lgs. 30/04/1992 n. 285 e s.m.i., ed in particolare l'art. 5 comma 3 e l'art. 6 comma 4, che conferisce all'Ente proprietario o Concessionario della strada, la facoltà di stabilire con Ordinanza, obblighi, divieti e limitazioni di carattere temporaneo o permanente su ciascuna strada o tratti di essa e per determinate categorie di utenti, in relazione alle esigenze della circolazione ed alle caratteristiche delle varie strade;
- il Regolamento di Esecuzione del suddetto D.Lgs. approvato con D.P.R. del 16/12/1992 n. 495 e s.m.i.;
- la segnaletica sarà installata in conformità agli schemi 22 e 52 allegati alla presente;
- il D.M. Ministero delle Infrastrutture e dei Trasporti del 10/07/2002 – "Disciplinare Tecnico degli schemi segnaletici per il segnalamento temporaneo";
- il Decreto Interministeriale del 22/01/2019 – "Regolamento per l'individuazione delle procedure di revisione, integrazione e apposizione della segnaletica stradale destinata alle attività lavorative che si svolgono in presenza di traffico veicolare";

Tutto quanto sopra con la presente, lo scrivente al fine di consentire l'esecuzione dell'intervento in argomento,



SALERNO POMPEI NAPOLI S.p.A.

Capitale Sociale € 130.000.000,00

Società soggetta ad attività di direzione e coordinamento del Consorzio Stabile SIS S.c.p.a.

ORDINA

- Dalle ore 22:00 del giorno 30 novembre 2023 alle ore 06:00 del giorno successivo, la chiusura al traffico della rampa di uscita e di immissione in A3 dello svincolo di Vietri sul mare;

Gli utenti che da Nord (Napoli) sono diretti a Vietri sul Mare potranno utilizzare l'uscita alternativa di Salerno e attraverso la viabilità ordinaria raggiungere Vietri sul mare, mentre gli utenti che da Vietri sul Mare sono diretti a Nord (Napoli) potranno utilizzare l'ingresso alternativo di Cava de Tirreni.

- Dalle ore 22:00 del giorno 1 dicembre 2023 alle ore 06:00 del giorno successivo, la chiusura al traffico della rampa di immissione in A3 dello svincolo di Vietri sul mare;

Gli utenti che da Vietri sul mare sono diretti a Nord (Napoli) potranno utilizzare l'ingresso alternativo di Cava de Tirreni.

Il presente Atto è trasmesso al Ministero delle Infrastrutture e della Mobilità Sostenibili – Dipartimento per le Infrastrutture, i Sistemi Informativi e Statistici – Direzione Generale per la Vigilanza sulle Concessionarie Autostradali e al Compartimento di Polizia Stradale della Campania e della Basilicata.

IL Direttore Dell' Esercizio
(Ing. Gerardo Capezzuto)

schema 22

Autostrada A3 Napoli – Pompei Salerno

Chiusura uscita autostradale o area di servizio

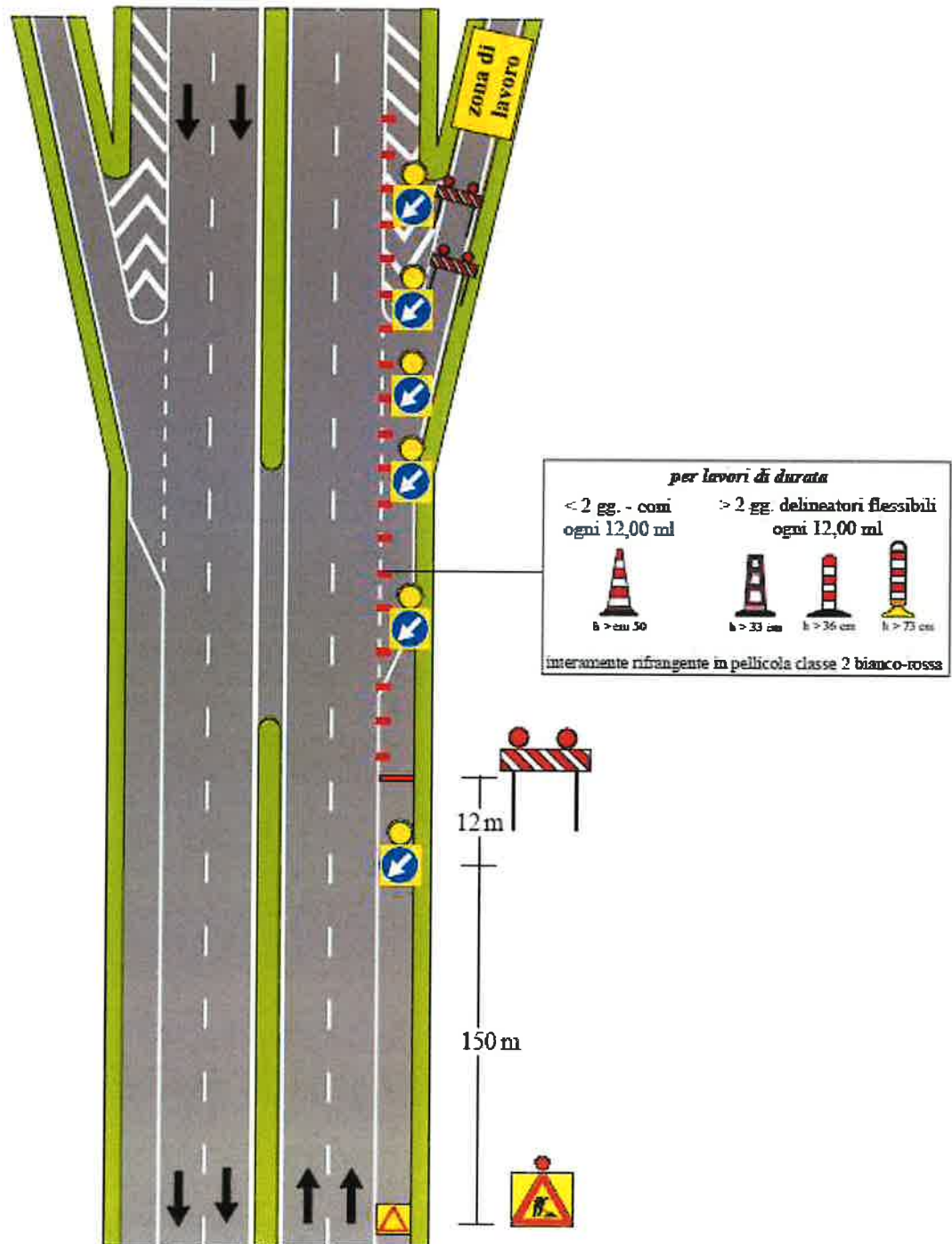

NOTA: i segnali di preavviso dell'uscita devono essere oscurati

schema 52

Autostrada A3 Napoli - Salerno

Chiusura svincolo di entrata di una stazione autostradale

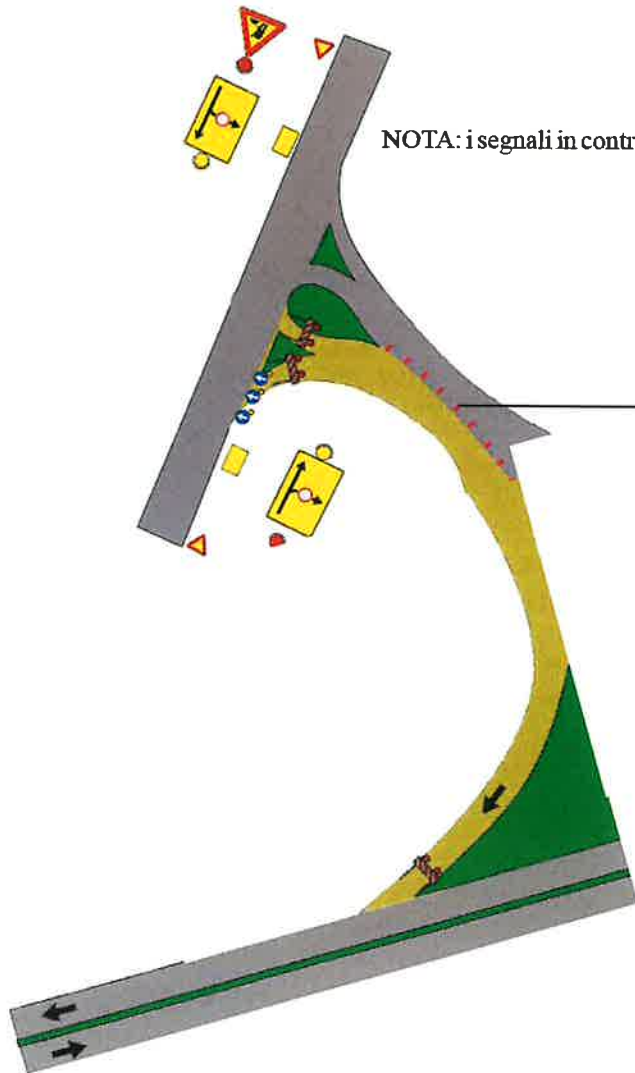

NOTA: i segnali in contrasto con la segnaletica di cantiere devono essere oscurati

per lavori di durata

< 2 gg. - coni ogni 12,00 ml	> 2 gg. delineatori flessibili ogni 12,00 ml
 h > cm 50	  h > 33 cm h > 36 cm
	 h > 73 cm

interamente rifrangente in pellicola classe 2 bianco-rossa



4h