



SALERNO POMPEI NAPOLI S.p.A.

Capitale Sociale € 130.000.000,00

Società soggetta ad attività di direzione e coordinamento del Consorzio Stabile SIS S.c.p.a.

Autostrada A3 Napoli – Pompei – Salerno

Oggetto: Provvedimento di chiusura al traffico della Rampa di uscita in direzione Nord dello svincolo di Angri su Via de Goti per consentire al laboratorio incaricato alcune prove sulla pavimentazione stradale.

ORDINANZA N. 126 /2023

Il sottoscritto Ing. Gerardo Capezzuto, nella sua qualità di Direttore dell'Esercizio della Salerno Pompei Napoli

PREMESSO

- Che in data 14/12/2023 la struttura Tecnica del Consorzio SIS ha comunicato la necessità di procedere, in data 19 dicembre 2023, alla esecuzione di alcune prove di laboratorio in corrispondenza della rampa di uscita Nord dello svincolo di Angri su Via de Goti.
- Che le attività di verifica alla pavimentazione stradale, prevista dalla struttura SIS saranno eseguite dal laboratorio P.L.P. con sede legale in Baronissi (SA) alla Via Cutinelli 121 C contratto 0118 del 06/03/2023, mentre le attività di posa, guardiana e rimozione della segnaletica, saranno a carico dei viabili del Consorzio SIS che, coordineranno l'inizio e la fine delle lavorazioni con la Centrale Radio Informativa del concessionario.
- Che la segnaletica sarà installata in conformità allo schema 22 allegato alla presente.

VISTO

- il Codice della Strada emanato con D. Lgs. 30/04/1992 n. 285 e s.m.i., ed in particolare l'art. 5 comma 3 e l'art. 6 comma 4, che conferisce all'Ente proprietario o Concessionario della strada, la facoltà di stabilire con Ordinanza, obblighi, divieti e limitazioni di carattere temporaneo o permanente su ciascuna strada o tratti di essa e per determinate categorie di utenti, in relazione alle esigenze della circolazione ed alle caratteristiche delle varie strade;
- il Regolamento di Esecuzione del suddetto D.Lgs. approvato con D.P.R. del 16/12/1992 n. 495 e s.m.i.;
- la segnaletica sarà installata in conformità allo schema 22 allegato alla presente;
- il D.M. Ministero delle Infrastrutture e dei Trasporti del 10/07/2002 – "Disciplinare Tecnico degli schemi segnaletici per il segnalamento temporaneo";
- il Decreto Interministeriale del 22/01/2019 – "Regolamento per l'individuazione delle procedure di revisione, integrazione e apposizione della segnaletica stradale destinata alle attività lavorative che si svolgono in presenza di traffico veicolare";

Salerno Pompei Napoli S.p.A.

(Società soggetta ad attività di direzione e coordinamento del Consorzio Stabile SIS S.c.p.a.)

Capitale sociale € 130.000.000,00 di cui versati € 32.650.000,00

Sede Legale: Corso Vittorio Emanuele II, N. 178 – 10138 Torino – Italia

Tel. +(39)-011-7176.201

C.C.I.A.A. R.E.A.: TO - 1286649

Codice fiscale, partita iva e numero Iscrizione al Registro Imprese di Torino:12394390012



SALERNO POMPEI NAPOLI S.p.A.

Capitale Sociale € 130.000.000,00

Società soggetta ad attività di direzione e coordinamento del Consorzio Stabile SIS S.c.p.a.

Tutto quanto sopra con la presente, lo scrivente al fine di consentire le verifiche alla pavimentazione stradale in argomento,

ORDINA

- Dalle ore 10:00 del giorno 19 dicembre 2023 e fino al termine delle attività che si concluderanno comunque entro le ore 12:00 dello stesso giorno, la chiusura della rampa di uscita in direzione Nord dello svincolo di Angri su Via dei Goti;

In tali orari, gli utenti provenienti da Sud (Salerno) e diretti ad Angri, potranno utilizzare l'uscita alternativa di "Diramazione S.S.268".

Il presente Atto è trasmesso al Ministero delle Infrastrutture e della Mobilità Sostenibili – Dipartimento per le Infrastrutture, i Sistemi Informativi e Statistici – Direzione Generale per la Vigilanza sulle Concessionarie Autostradali e al Compartimento di Polizia Stradale della Campania e della Basilicata.

IL Direttore dell'Esercizio
(Ing. Gerardo Capezzuto)

Chiusura uscita autostradale o area di servizio

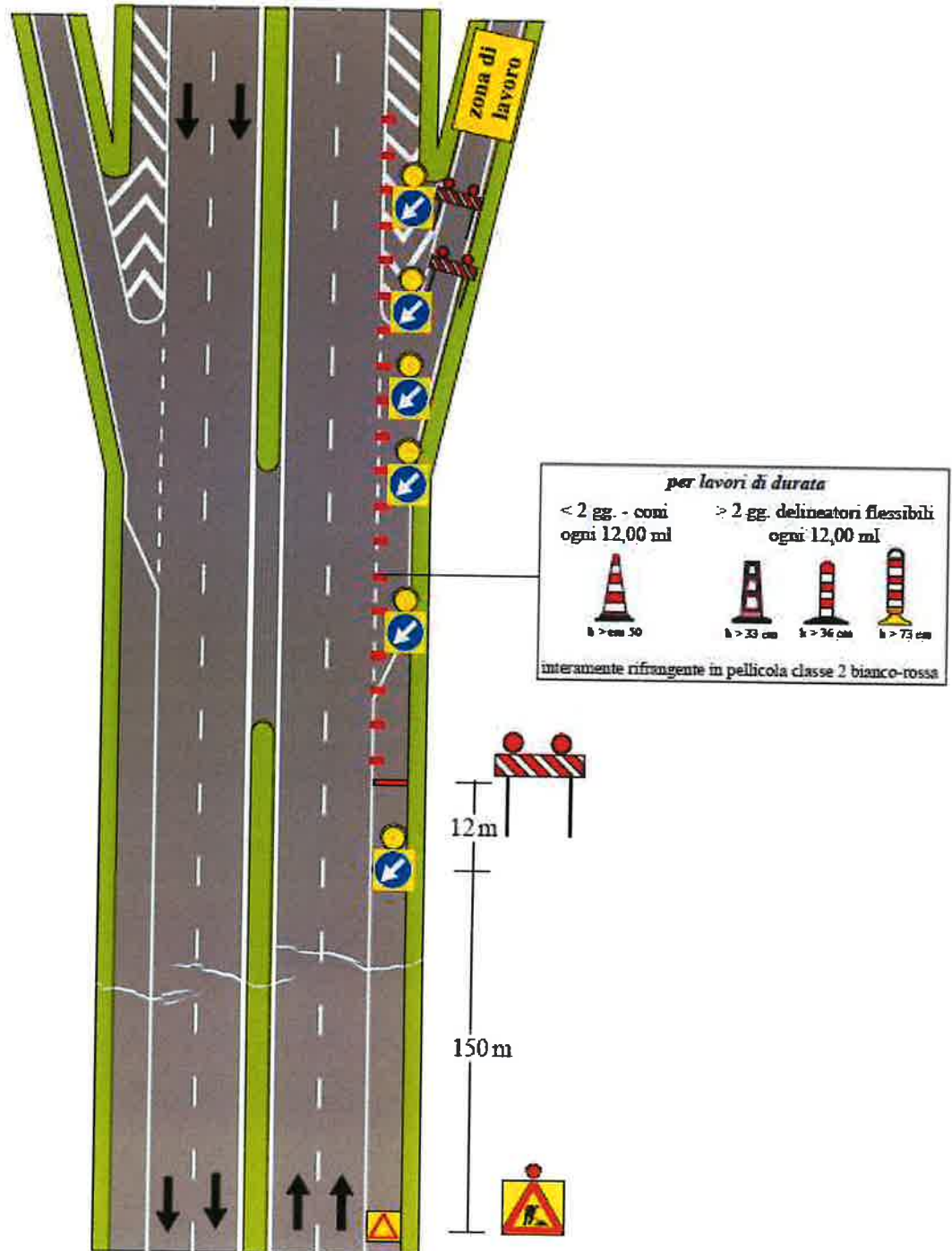

NOTA: i segnali di preavviso dell'uscita devono essere oscurati