



## **SALERNO POMPEI NAPOLI S.p.A.**

Capitale Sociale € 130.000.000,00

Società soggetta ad attività di direzione e coordinamento del Consorzio Stabile SIS S.c.p.a.

### **Autostrada A3 Napoli – Pompei – Salerno**

**Oggetto: Lavori di sistemazione idraulica del Comune di Nocera Inferiore su Via Atzori e inizio attività di Seconda Fase che prevedono la limitazione della rampa di ingresso e della parte terminale delle rampe di uscita su Via Atzori, per consentire al Comune di Nocera Inferiore il mantenimento della cantierizzazione per la realizzazione della rotatoria tra l'A3 e la Via Atzori.**

#### **ORDINANZA N. 128/2023**

\*\*\*\*\*

Il sottoscritto Ing. Gerardo Capezzuto, nella sua qualità di Direttore dell'Esercizio della Salerno Pompei Napoli

#### **PREMESSO**

- Che la scrivente Concessionaria ed il Comune di Nocera Inferiore, in data 24/01/2023, hanno sottoscritto un atto Convenzionale, approvato dal Concedente Ministero delle Infrastrutture in data 23/07/2023 con Decreto Dirigenziale n. 256, per la disciplina dei rapporti relativi alla realizzazione e futura gestione, a cura del Comune di Nocera Inferiore, di una rotatoria di collegamento tra l'A3 e la stessa Città di Nocera.
- In data 30/08/2023 il Direttore dei lavori Ing. Felice Campobasso incaricato dal Comune di Nocera Inferiore ha comunicato la necessità di procedere, in orario notturno tra i giorni 5 e 6 settembre 2023, alla chiusura dello svincolo di Nocera Inferiore per l'esecuzione di attività di cantierizzazione necessarie alla realizzazione della nuova rotatoria di collegamento tra l'A3 e Via Atzori.
- La nuova configurazione della rampa di uscita/entrata dello svincolo di Nocera Inferiore è rappresentata dalla planimetria All. Sub A alla presente. Tale configurazione di cantiere avrà una durata presunta di 30 giorni.
- Che in data 07 novembre 2023, il Direttore dei lavori ha comunicato che la fase 1 in di progetto, in corrispondenza dell'area dove verrà ubicato il nuovo parcheggio, richiede il restringimento delle rampe di entrata ed uscita da e per lo svincolo di Nocera Inferiore per un ulteriore periodo di circa 60gg, fino al 31/12/2023.
- Che in data 15 dicembre 2023, il Direttore dei Lavori ha comunicato la necessità di modificare la parte terminale della segnaletica posta in uscita allo svincolo di Nocera Inferiore per consentire al Comune l'esecuzione della Seconda fase dei lavori in oggetto per una durata presunta di 60 giorni. L'esecuzione di tale cantierizzazione comporta la necessità di chiudere l'ingresso e l'uscita di Nocera Inferiore per una notte tra il 27 e il 28 dicembre.
- Che le attività saranno eseguite dall'impresa affidataria ed esecutrice Felco Costruzioni Generali S.r.l. con sede in Viale delle Filande s.n.c lotto n°77-Area PIP cap 84087 Samo (SA) P.Iva 04669431217. Il POS, presentato in data 23/11/2022, è stato approvato dal CSE in data 05/12/2022. La stessa impresa si occuperà anche della installazione della segnaletica stradale, in ingresso all'A3 dalla città di Nocera, mentre la segnaletica in asse, per la chiusura delle rampe di uscita, sarà eseguita dai viabili del Consorzio SIS che, coordineranno l'inizio e la fine delle lavorazioni con la Centrale Radio Informativa del concessionario.

4/8



## SALERNO POMPEI NAPOLI S.p.A.

Capitale Sociale € 130.000.000,00

Società soggetta ad attività di direzione e coordinamento del Consorzio Stabile SIS S.c.p.a.

- Che la segnaletica sarà installata in conformità allo schema 22 ed allo schema grafico allegati alla presente.

### VISTO

- il Codice della Strada emanato con D. Lgs. 30/04/1992 n. 285 e s.m.i., ed in particolare l'art. 5 comma 3 e l'art. 6 comma 4, che conferisce all'Ente proprietario o Concessionario della strada, la facoltà di stabilire con Ordinanza, obblighi, divieti e limitazioni di carattere temporaneo o permanente su ciascuna strada o tratti di essa e per determinate categorie di utenti, in relazione alle esigenze della circolazione ed alle caratteristiche delle varie strade;
- il Regolamento di Esecuzione del suddetto D.Lgs. approvato con D.P.R. del 16/12/1992 n. 495 e s.m.i.;
- il D.M. Ministero delle Infrastrutture e dei Trasporti del 10/07/2002 – "Disciplinare Tecnico degli schemi segnaletici per il segnalamento temporaneo";
- il Decreto Interministeriale del 22/01/2019 – "Regolamento per l'individuazione delle procedure di revisione, integrazione e apposizione della segnaletica stradale destinata alle attività lavorative che si svolgono in presenza di traffico veicolare";

Tutto quanto sopra con la presente, lo scrivente al fine di consentire al Comune di Nocera Inferiore l'attuazione delle cantierizzazioni necessarie alla esecuzione della rotatoria in argomento

### ORDINA

- Dalle ore 22:00 del giorno 27 dicembre 2023 alle ore 06:00 del giorno successivo la chiusura dello svincolo di Nocera Inferiore in Ingresso e in uscita.

I veicoli che da Nocera Inferiore dovranno entrare in A3 potranno utilizzare gli ingressi alternativi di Angri Sud o di Cava de' Tirreni. Quei veicoli che dall'A3, provenienti da Salerno, dovranno uscire a Nocera Inferiore potranno utilizzare le uscite alternative di Cava de' Tirreni o Angri su Via dei Goti. Mentre i veicoli provenienti da Napoli e diretti a Nocera Inferiore potranno utilizzare le uscite alternative di Angri Sud e Cava de' Tirreni.

- Dalle ore 06:00 del Giorno 28 dicembre 2023 alle ore 22:00 del giorno 28 febbraio 2024 la limitazione della rampa di ingresso/uscita dello svincolo di Nocera Inferiore in conformità alla planimetria allegata alla presente.

Si raccomanda agli utenti in ingresso e/o in uscita a Nocera Inferiore in tale periodo di prestare la massima attenzione.

È fatto obbligo a chiunque di osservare le prescrizioni ed i limiti imposti con la presente Ordinanza.

Il presente Atto è trasmesso ai soggetti interessati, al Ministero delle Infrastrutture e della Mobilità Sostenibili Dipartimento per le Infrastrutture, i Sistemi Informativi e Statistici – Direzione Generale per la Vigilanza sulle Concessionarie Autostradali e al Compartimento di Polizia Stradale della Campania e del Molise.

IL Direttore Dell' Esercizio  
(Ing. Gerardo Capezzuto)

All: c.s.

Chiusura uscita autostradale o area di servizio

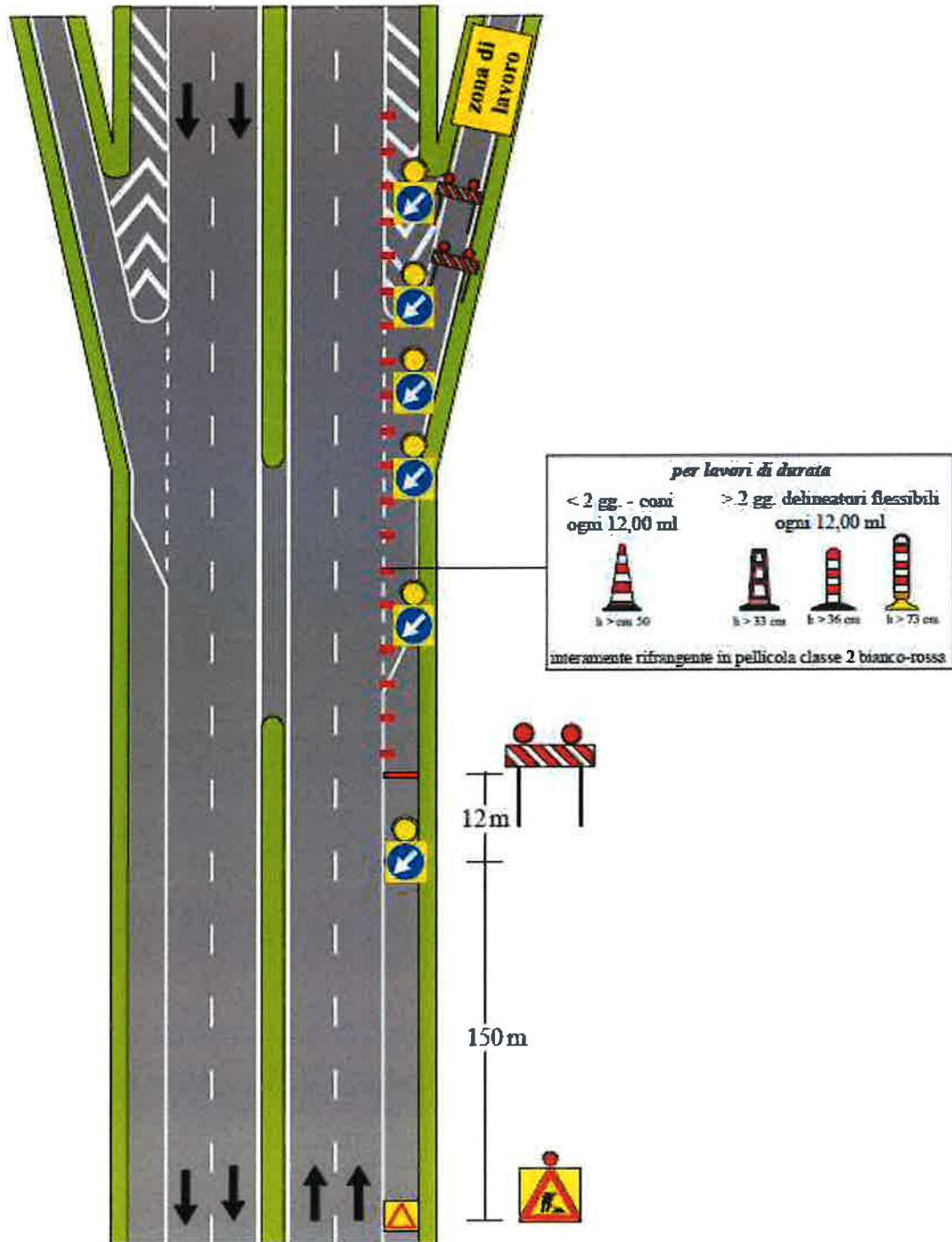

NOTA: i segnali di preavviso dell'uscita devono essere oscurati





Area di cantiere

Area di cantiere

Cordolo in gomma  
con defleco



casello A3

### RICHIESTA CANTIERIZZAZIONE SIS

- Riposizionamento dei limiti e della segnaletica di cantiere.
- Rimozione dei portali di segnaletica metallici e del portale a messaggio variabile.
- Spostamento dei sottoservizi interferenti con la fase realizzativa (vedi progetto allegato)
- Realizzazione del tratto interessato con rilocazione del portale a messaggio variabile.

### RICHIESTA CANTIERIZZAZIONE SIS