



SALERNO POMPEI NAPOLI S.p.A.

Capitale Sociale € 130.000.000,00

Società soggetta ad attività di direzione e coordinamento del Consorzio Stabile SIS S.c.p.a.

Autostrada A3 Napoli – Pompei – Salerno

Oggetto: S.S. 268 del Vesuvio – Lavori di manutenzione delle opere di sicurezza stradale in prossimità della stazione "Diramazione SS268". Al km 28+000 Sud-Sostituzione barriere a seguito di incidente.

ORDINANZA N. 020 /2024

Il sottoscritto Ing. Gerardo Capezzuto, nella sua qualità di Direttore dell'Esercizio della Salerno Pompei Napoli.

PREMESSO

- Che in data 16/02/2024 la struttura Tecnica del Consorzio SIS ha comunicato la necessità di proseguire le lavorazioni, in orario notturno, tra i giorni 21 e 22 febbraio 2024, per il ripristino delle barriere di sicurezza incidentate in corrispondenza del Km 28+000 Sud dell'A3 interferente con il traffico in uscita verso lo svincolo di stazione SS 268.
- Che le attività saranno eseguite dal Consorzio SIS, mentre l'impresa SECOM-FERRARA S.r.l. (con sede in Lusciano (CE) Via F.lli Rosselli 7 si occuperà della installazione della segnaletica stradale, coordinando l'inizio e la fine delle lavorazioni con la Centrale Radio Informativa del concessionario.
- Il POS dei lavori è stato dichiarato idoneo dal CSE in data 7/11/2023;
- Che la segnaletica sarà installata in conformità allo schema 22 allegato alla presente.

VISTO

- il Codice della Strada emanato con D.lgs. 30/04/1992 n. 285 e s.m.i., ed in particolare l'art. 5 comma 3 e l'art. 6 comma 4, che conferisce all'Ente proprietario o Concessionario della strada, la facoltà di stabilire con Ordinanza, obblighi, divieti e limitazioni di carattere temporaneo o permanente su ciascuna strada o tratti di essa e per determinate categorie di utenti, in relazione alle esigenze della circolazione ed alle caratteristiche delle varie strade;
- La segnaletica sarà installata in conformità allo schema 22 allegato alla presente;
- il Regolamento di Esecuzione del suddetto D.lgs. approvato con D.P.R. del 16/12/1992 n. 495 e s.m.i.;
- il D.M. Ministero delle Infrastrutture e dei Trasporti del 10/07/2002 – "Disciplinare Tecnico degli schemi segnaletici per il segnalamento temporaneo";
- il Decreto Interministeriale del 22/01/2019 – "Regolamento per l'individuazione delle procedure di revisione,



SALERNO POMPEI NAPOLI S.p.A.

Capitale Sociale € 130.000.000,00

Società soggetta ad attività di direzione e coordinamento del Consorzio Stabile SIS S.c.p.a.

integrazione e apposizione della segnaletica stradale destinata alle attività lavorative che si svolgono in presenza di traffico veicolare";

Tutto quanto sopra con la presente, lo scrivente al fine di consentire il ripristino delle barriere di sicurezza stradali, incidentate in argomento,

ORDINA

- Dalle ore 22:00 del giorno 21 febbraio e fino al termine delle lavorazioni che si concluderanno comunque entro le ore 06:00 del giorno successivo, la chiusura della rampa di uscita, in direzione Sud, dello svincolo autostradale denominato "Diramazione SS 268".

Gli utenti provenienti da Napoli (Nord) e diretti alla stazione Diramazione SS 268 potranno utilizzare l'uscita alternativa di Angri.

Il presente Atto è trasmesso al Ministero delle Infrastrutture e dei Trasporti – Direzione Generale per la Vigilanza sulle Concessionarie Autostradali e al Compartimento di Polizia Stradale della Campania e della Basilicata.

IL Direttore Dell'Esercizio
(Ing. Gerardo Capezzuto)

Chiusura uscita autostradale o area di servizio

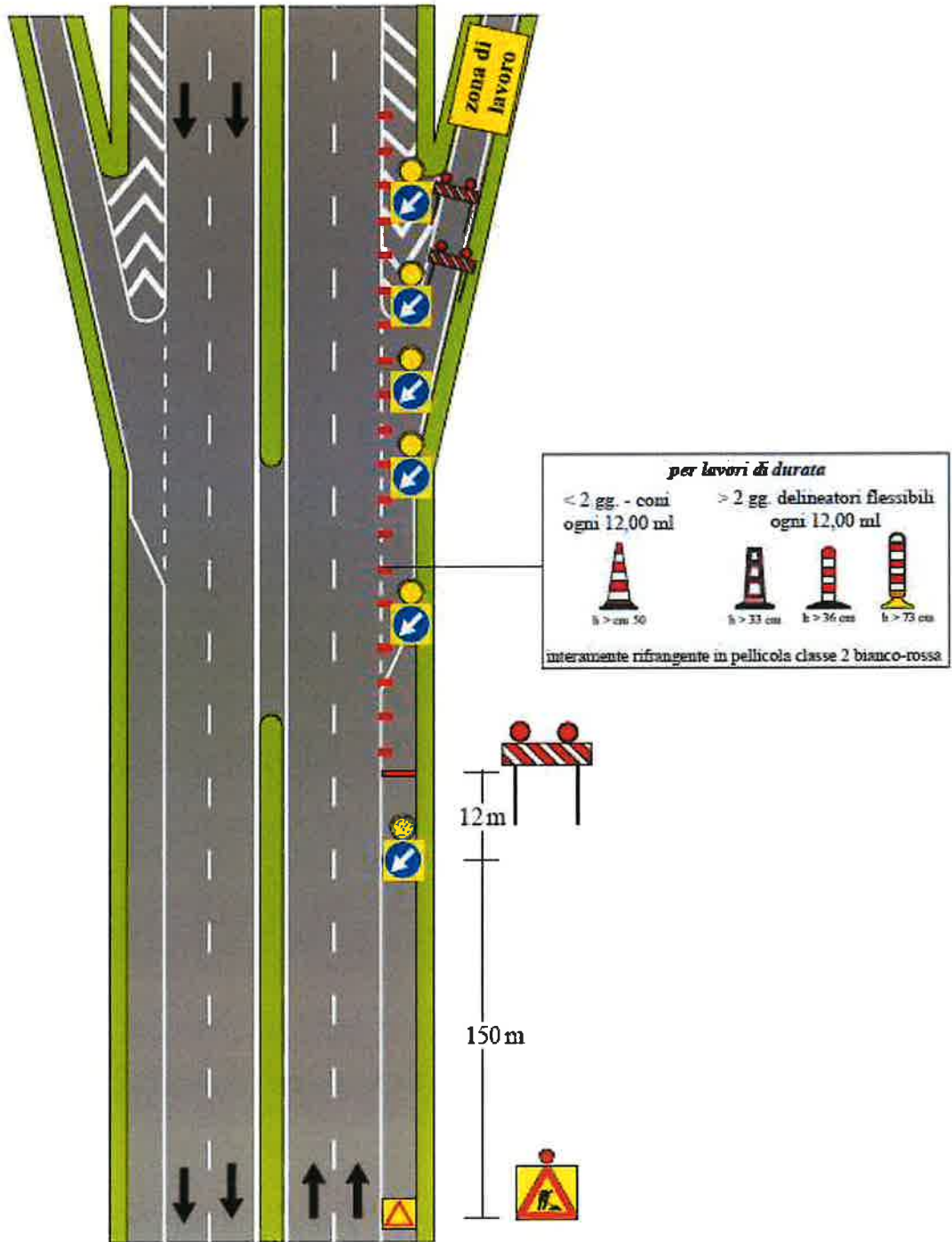

NOTA: i segnali di preavviso dell'uscita devono essere oscurati