



SALERNO POMPEI NAPOLI S.p.A.

Capitale Sociale € 130.000.000,00

Società soggetta ad attività di direzione e coordinamento del Consorzio Stabile SIS S.c.p.a.

Autostrada A3 Napoli – Pompei – Salerno Km 49+860

Oggetto: Monitoraggio topografico Opere d'arte

Tratta Salerno – Cava de' Tirreni-Viadotti Olivieri e Madonna del Monte

ORDINANZA N. 023/2024

Il sottoscritto Ing. Gerardo Capezzuto, nella sua qualità di Direttore dell'Esercizio della Salerno Pompei Napoli.

PREMESSO

- Che In data 23/02/2024 la Struttura di Manutenzione del Consorzio SIS, ha comunicato la necessità di proseguire le attività di monitoraggio altimetrico in orario notturno, in corrispondenza dei viadotti denominati Olivieri, e Madonna del Monte, ricadenti nella tratta autostradale compresa tra lo svincolo di Salerno e Cava de' Tirreni in carreggiata Nord. Tali attività di monitoraggio saranno eseguite, in orario notturno, tra il 29 febbraio e il 1 marzo 2024.
- Che i lavori di che trattasi saranno eseguiti dal Consorzio SIS Scpa, mentre le attività di rilievo saranno eseguite dalla TECNE-Gruppo Autostrade per l'Italia, l'apposizione e smontaggio della segnaletica sarà garantita dalla Viabilità del Consorzio SIS, la quale è obbligata al coordinamento di inizio e fine lavorazioni con la centrale operativa della scrivente Concessionaria.

VISTO

- il Codice della Strada emanato con D.Lgs. 30/04/1992 n. 285 e s.m.i., ed in particolare l'art. 5 comma 3 e l'art. 6 comma 4, che conferisce all'Ente proprietario o Concessionario della strada, la facoltà di stabilire con Ordinanza, obblighi, divieti e limitazioni di carattere temporaneo o permanente su ciascuna strada o tratti di essa e per determinate categorie di utenti, in relazione alle esigenze della circolazione ed alle caratteristiche delle varie strade;
- La segnaletica sarà installata in conformità allo schema 12 allegato alla presente;
- il Regolamento di Esecuzione del suddetto D.Lgs. approvato con D.P.R. del 16/12/1992 n. 495 e s.m.i.;
- il D.M. Ministero delle Infrastrutture e dei Trasporti del 10/07/2002 – "Disciplinare Tecnico degli schemi segnaletici per il segnalamento temporaneo";
- il Decreto Interministeriale del 22/01/2019 – "Regolamento per l'individuazione delle procedure di revisione, integrazione e apposizione della segnaletica stradale destinata alle attività lavorative che si svolgono in presenza di traffico veicolare".



SALERNO POMPEI NAPOLI S.p.A.

Capitale Sociale € 130.000.000,00

Società soggetta ad attività di direzione e coordinamento del Consorzio Stabile SIS S.c.p.a.

Tutto quanto sopra con la presente, al fine di consentire le attività di monitoraggio dei viadotti autostradali, lo scrivente

ORDINA

- Dalle ore 22:00 del giorno 29/02/2024 e fino al termine delle attività che si concluderanno entro le ore 06:00 del giorno successivo la chiusura al traffico del tratto Salerno– Cava de' Tirreni in direzione Napoli.

Gli utenti provenienti da (Sud) Salerno e diretti a (Nord) Napoli potranno accedere in A3, dallo svincolo di Cava de' Tirreni percorrendo la ex SS 18.

Il presente Atto è trasmesso al Ministero delle Infrastrutture e della Mobilità Sostenibili – Dipartimento per le Infrastrutture, i Sistemi Informativi e Statistici – Direzione Generale per la Vigilanza sulle Concessionarie Autostradali e al Compartimento di Polizia Stradale della Campania e della Basilicata.

IL Direttore Dell' Esercizio
(Ing. Gerardo Capezzuto)

CHIUSURA DELLA CARREGGIATA

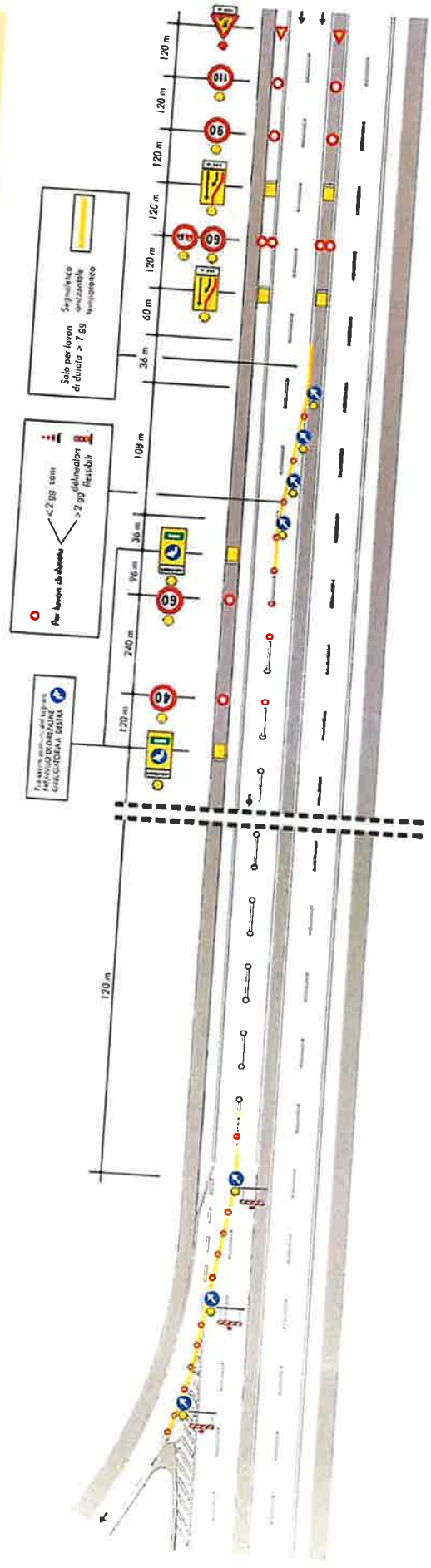

Handwritten signature or initials.