



## **SALERNO POMPEI NAPOLI S.p.A.**

Capitale Sociale € 130.000.000,00

Società soggetta ad attività di direzione e coordinamento del Consorzio Stabile SIS S.c.p.a.

---

### **Autostrada A3 Napoli – Pompei – Salerno**

**Oggetto: Provvedimento di chiusura al traffico della rampa in uscita di Napoli Centro-Via Marina per l'esecuzione di lavori di manutenzione dell'Opera 18.**

**ORDINANZA N. 024/2024**

\*\*\*\*\*

*Il sottoscritto Ing. Gerardo Capezzuto, nella sua qualità di Direttore dell'Esercizio della Salerno Pompei Napoli*

#### **PREMESSO**

- *Che in data 01/03/2024 la struttura Tecnica del Consorzio SIS ha comunicato la necessità di procedere, in orario notturno tra i giorni 4 e 5 marzo 2024, all'esecuzione di lavori di manutenzione consistenti in interventi di ripristino corticale in corrispondenza dell'Opera 18, interferente con il ramo in uscita dello svincolo di Napoli Centro - Via Marina.*
- *Che le attività saranno eseguite dal Consorzio SIS, che si occuperà anche della installazione della segnaletica stradale, coordinando l'inizio e la fine delle lavorazioni con la Centrale Radio Informativa del concessionario.*
- *Che la segnaletica sarà installata in conformità allo schema 22 allegato alla presente.*

#### **VISTO**

- *il Codice della Strada emanato con D. Lgs. 30/04/1992 n. 285 e s.m.i., ed in particolare l'art. 5 comma 3 e l'art. 6 comma 4, che conferisce all'Ente proprietario o Concessionario della strada, la facoltà di stabilire con Ordinanza, obblighi, divieti e limitazioni di carattere temporaneo o permanente su ciascuna strada o tratti di essa e per determinate categorie di utenti, in relazione alle esigenze della circolazione ed alle caratteristiche delle varie strade;*
- *il Regolamento di Esecuzione del suddetto D.Lgs. approvato con D.P.R. del 16/12/1992 n. 495 e s.m.i.;*
- *il D.M. Ministero delle Infrastrutture e dei Trasporti del 10/07/2002 – "Disciplinare Tecnico degli schemi segnaletici per il segnalamento temporaneo";*
- *il Decreto Interministeriale del 22/01/2019 – "Regolamento per l'individuazione delle procedure di revisione, integrazione e apposizione della segnaletica stradale destinata alle attività lavorative che si svolgono in presenza di traffico veicolare";*

*Tutto quanto sopra con la presente, lo scrivente al fine di consentire lo svolgimento dei lavori di manutenzioni all' Opera in argomento*

Salerno Pompei Napoli S.p.A.

(Società soggetta ad attività di direzione e coordinamento del Consorzio Stabile SIS S.c.p.a.)

Capitale sociale € 130.000.000,00 di cui versati € 32.650.000,00

Sede Legale: Corso Vittorio Emanuele II, N. 178 – 10138 Torino – Italia

Tel. +(39)-011-7176.201

C.C.I.A.A. R.E.A.: TO - 1286649

Codice fiscale, partita iva e numero Iscrizione al Registro Imprese di Torino:12394390012



## **SALERNO POMPEI NAPOLI S.p.A.**

Capitale Sociale € 130.000.000,00

Società soggetta ad attività di direzione e coordinamento del Consorzio Stabile SIS S.c.p.a.

---

### **ORDINA**

- *Dalle ore 22:00 di lunedì 04 marzo 2024 e fino al termine delle attività che si concluderanno comunque entro e non oltre le ore 06:00 del giorno successivo, la chiusura dell'uscita dall'A3 verso lo svincolo di Napoli Centro-Via Marina.*

*In tali giorni ed orari, i veicoli diretti a Napoli Centro-Via Marina, potranno utilizzare l'uscita alternative di Napoli San Giovanni-Zona Industriale.*

*È fatto obbligo a chiunque di osservare le prescrizioni ed i limiti imposti con la presente Ordinanza.*

*Il presente Atto è trasmesso ai soggetti interessati, al Ministero delle Infrastrutture e della Mobilità Sostenibili Dipartimento per le Infrastrutture, i Sistemi Informativi e Statistici – Direzione Generale per la Vigilanza sulle Concessionarie Autostradali e al Compartimento di Polizia Stradale della Campania e del Molise.*

**IL Direttore Dell' Esercizio**

(Ing. Gerardo Capezzuto)

schema 22

## Autostrada A3 Napoli – Pompei Salerno

### Chiusura uscita autostradale o area di servizio

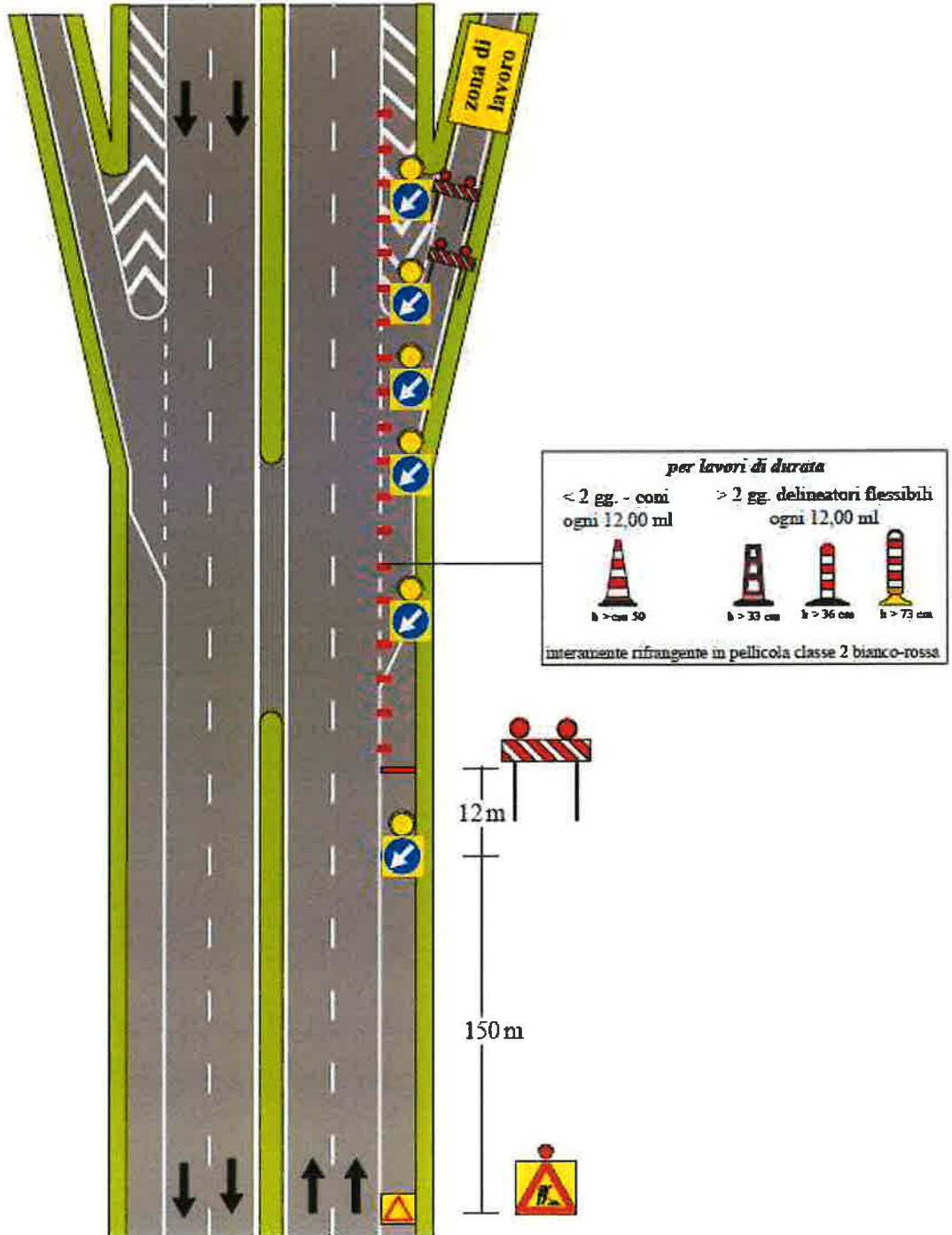

NOTA: i segnali di preavviso dell'uscita devono essere oscurati