



SALERNO POMPEI NAPOLI S.p.A.

Capitale Sociale € 130.000.000,00

Società soggetta ad attività di direzione e coordinamento del Consorzio Stabile SIS S.c.p.a.

Autostrada A3 Napoli – Pompei – Salerno

Oggetto: Provvedimento di parzializzazione al traffico dello svincolo di S. Giovanni – Zona Industriale, in direzione Nord, mediante la chiusura della rampa di uscita su S. Giovanni - Barra per l'esecuzione di lavori di manutenzione dell'Opera 27.

ORDINANZA N. 025/2024

Il sottoscritto Ing. Gerardo Capezzuto, nella sua qualità di Direttore dell'Esercizio della Salerno Pompei Napoli

PREMESSO

- *Che in data 01/03/2024 la struttura Tecnica del Consorzio SIS ha comunicato la necessità di procedere, in orario notturno tra i giorni 7 e 9 marzo 2024, per alcuni interventi di risanamento corticale in corrispondenza dell'Opera 27 (Km 02+350 Nord) interferente con il ramo in uscita dello svincolo di San Giovanni Zona Industriale, in direzione S. Giovanni-Barra.*
- *Che le attività saranno eseguite dal Consorzio SIS, che si occuperà anche della installazione della segnaletica stradale, coordinando l'inizio e la fine delle lavorazioni con la Centrale Radio Informativa del concessionario.*
- *Che la segnaletica sarà installata in conformità allo schema 22 allegato alla presente.*

VISTO

- *il Codice della Strada emanato con D. Lgs. 30/04/1992 n. 285 e s.m.i., ed in particolare l'art. 5 comma 3 e l'art. 6 comma 4, che conferisce all'Ente proprietario o Concessionario della strada, la facoltà di stabilire con Ordinanza, obblighi, divieti e limitazioni di carattere temporaneo o permanente su ciascuna strada o tratti di essa e per determinate categorie di utenti, in relazione alle esigenze della circolazione ed alle caratteristiche delle varie strade;*
- *il Regolamento di Esecuzione del suddetto D.Lgs. approvato con D.P.R. del 16/12/1992 n. 495 e s.m.i.;*
- *il D.M. Ministero delle Infrastrutture e dei Trasporti del 10/07/2002 – "Disciplinare Tecnico degli schemi segnaletici per il segnalamento temporaneo";*
- *il Decreto Interministeriale del 22/01/2019 – "Regolamento per l'individuazione delle procedure di revisione, integrazione e apposizione della segnaletica stradale destinata alle attività lavorative che si svolgono in presenza di traffico veicolare";*

Tutto quanto sopra con la presente, lo scrivente al fine di consentire lo svolgimento dei lavori di manutenzioni all' Opera in argomento



SALERNO POMPEI NAPOLI S.p.A.

Capitale Sociale € 130.000.000,00

Società soggetta ad attività di direzione e coordinamento del Consorzio Stabile SIS S.c.p.a.

ORDINA

- *Dalle ore 22:00 dei giorni 7 e 8 marzo 2024 e fino al termine delle attività che si concluderanno comunque entro e non oltre le ore 06:00 del giorno 9 marzo, la parzializzazione al traffico dello Svincolo di uscita Nord, di S. Giovanni – Zona Industriale, mediante la chiusura al transito della rampa di uscita in direzione S. Giovanni-Barra.*

In tali giorni ed orari, i veicoli in uscita a S. Giovanni – Zona Industriale e diretti a S. Giovanni - Barra, potranno utilizzare la rampa di uscita alternativa di Via Gianturco;

È fatto obbligo a chiunque di osservare le prescrizioni ed i limiti imposti con la presente Ordinanza.

Il presente Atto è trasmesso ai soggetti interessati, al Ministero delle Infrastrutture e della Mobilità Sostenibili Dipartimento per le Infrastrutture, i Sistemi Informativi e Statistici – Direzione Generale per la Vigilanza sulle Concessionarie Autostradali e al Compartimento di Polizia Stradale della Campania e del Molise.

IL Direttore Dell' Esercizio

(Ing. Gerardo Capezzuto)

schema 22

Autostrada A3 Napoli – Pompei Salerno

Chiusura uscita autostradale o area di servizio

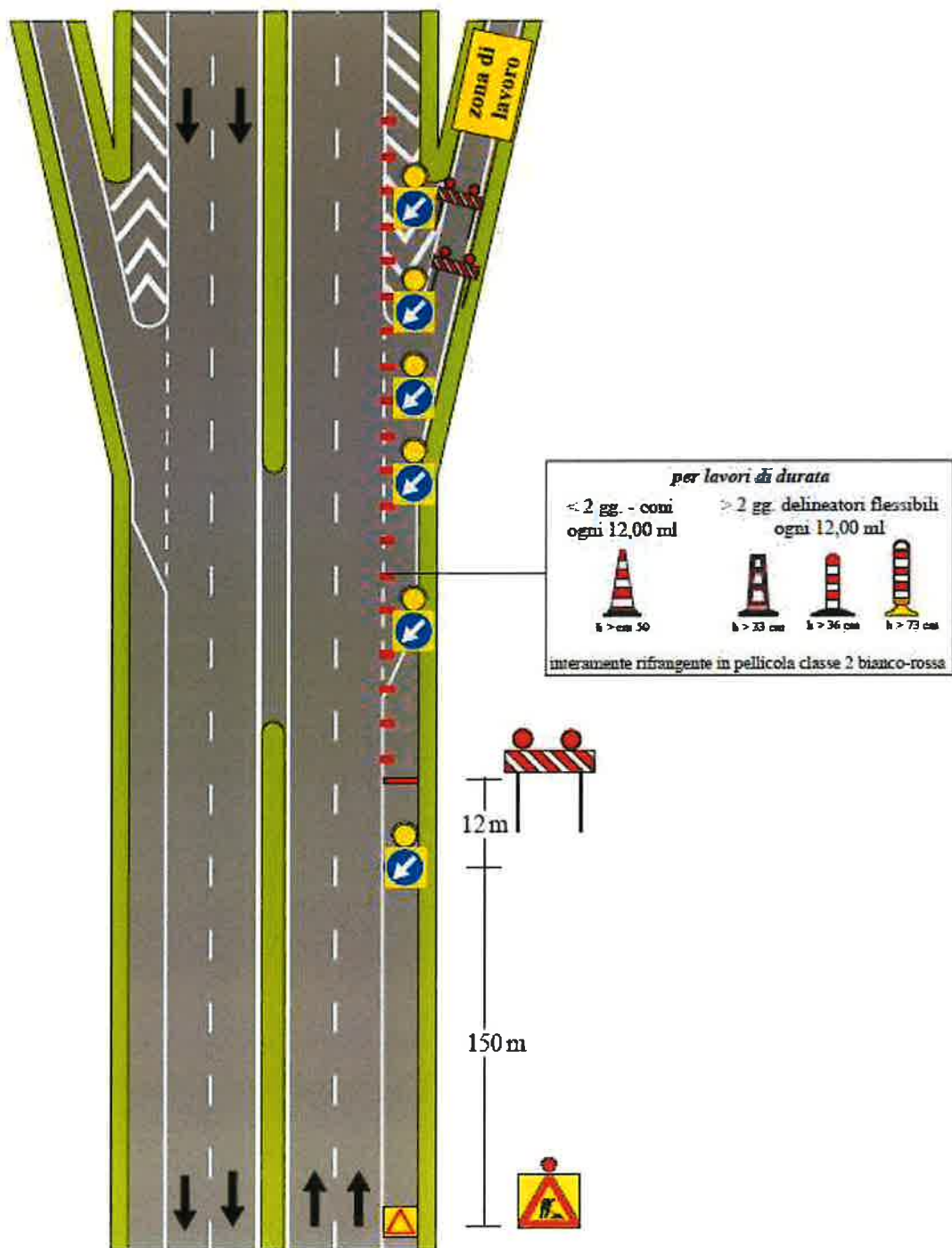

NOTA: i segnali di preavviso dell'uscita devono essere oscurati