



SALERNO POMPEI NAPOLI S.p.A.

Capitale Sociale € 130.000.000,00

Società soggetta ad attività di direzione e coordinamento del Consorzio Stabile SIS S.c.p.a.

Autostrada A3 Napoli – Pompei – Salerno Uscita Nord Napoli Porto
Oggetto: Autorità del Sistema Portuale Richiesta di chiusura A3 Rampa di uscita Porto
per manutenzione stradale in appoggio al varco Bausan del Porto di Napoli

ORDINANZA N. 032/2024

Il sottoscritto Ing. Gerardo Capezzuto, nella sua qualità di Direttore dell'Esercizio della Salerno Pompei Napoli.

PREMESSO

- Che In data 13/03/2024 il Responsabile del Procedimento dell'Autorità di Sistema Portuale del Mar Tirreno Centrale, ha fatto pervenire alla scrivente, a mezzo PEC, la richiesta di chiusura della rampa in uscita dall'A3 verso il Porto di Napoli per l'esecuzione di alcuni interventi di manutenzione stradale del tratto viario in corrispondenza della Via Sponzilli in direzione Varco Bausan. Tali attività di manutenzione stradale saranno eseguite, in orario notturno, tra il 19 e il 22 marzo 2024.
- Che i lavori di che trattasi saranno eseguiti dalla stessa Autorità Portuale mentre l'apposizione e smontaggio della segnaletica sarà garantita dai viabili del Consorzio SIS che si occuperanno della installazione della segnaletica stradale, coordinando l'inizio e la fine delle lavorazioni con la Centrale Radio Informativa del concessionario.

VISTO

- il Codice della Strada emanato con D.Lgs. 30/04/1992 n. 285 e s.m.i., ed in particolare l'art. 5 comma 3 e l'art. 6 comma 4, che conferisce all'Ente proprietario o Concessionario della strada, la facoltà di stabilire con Ordinanza, obblighi, divieti e limitazioni di carattere temporaneo o permanente su ciascuna strada o tratti di essa e per determinate categorie di utenti, in relazione alle esigenze della circolazione ed alle caratteristiche delle varie strade;
- La segnaletica sarà installata in conformità allo schema 22 allegato alla presente;
- il Regolamento di Esecuzione del suddetto D.Lgs. approvato con D.P.R. del 16/12/1992 n. 495 e s.m.i.;
- il D.M. Ministero delle Infrastrutture e dei Trasporti del 10/07/2002 – "Disciplinare Tecnico degli schemi segnaletici per il segnalamento temporaneo";
- il Decreto Interministeriale del 22/01/2019 – "Regolamento per l'individuazione delle procedure di revisione, integrazione e apposizione della segnaletica stradale destinata alle attività lavorative che si svolgono in presenza di traffico veicolare".

Tutto quanto sopra con la presente, al fine di consentire all'Autorità di Sistema Portuale del Mar Tirreno Centrale le



SALERNO POMPEI NAPOLI S.p.A.

Capitale Sociale € 130.000.000,00

Società soggetta ad attività di direzione e coordinamento del Consorzio Stabile SIS S.c.p.a.

attività di manutenzione stradale;

ORDINA

- Dalle ore 20:00 dei giorni 19-20 e 21 marzo 2024 e fino alle ore 05:00 dei giorni successivi la chiusura al traffico della Rampa di uscita dall'Autostrada A3 al Porto di Napoli.

Gli utenti diretti al Porto di Napoli potranno utilizzare l'uscita alternativa di Napoli Centro Via Marina e attraverso la viabilità ordinaria raggiungere l'ingresso al Porto dal Varco Pisacane.

Il presente Atto è trasmesso al Ministero delle Infrastrutture e della Mobilità Sostenibili – Dipartimento per le Infrastrutture, i Sistemi Informativi e Statistici – Direzione Generale per la Vigilanza sulle Concessionarie Autostradali e al Compartimento di Polizia Stradale della Campania e della Basilicata.

IL Direttore Dell' Esercizio
(Ing. Gerardo Capezzuto)

schema 22

Autostrada A3 Napoli – Pompei Salerno

Chiusura uscita autostradale o area di servizio

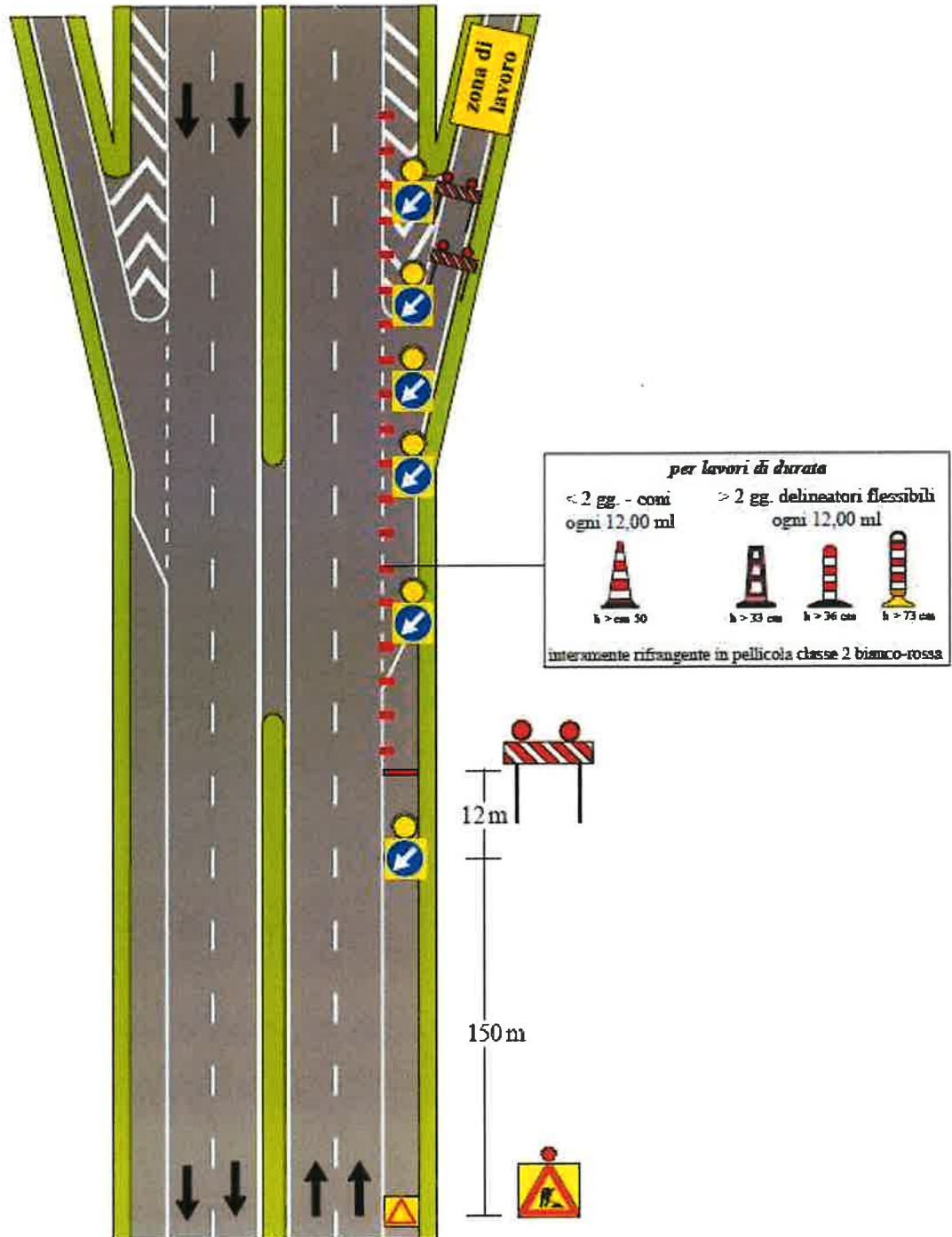

NOTA: i segnali di preavviso dell'uscita devono essere oscurati

A