



SALERNO POMPEI NAPOLI S.p.A.

Capitale Sociale € 130.000.000,00

Società soggetta ad attività di direzione e coordinamento del Consorzio Stabile SIS S.c.p.a.

Autostrada A3 Napoli – Pompei – Salerno

Oggetto: Provvedimento di Apertura al traffico della Rampa di uscita in carreggiata Nord dello svincolo di Pompei Centro-Scafati per il completamento dei lavori di riqualifica delle barriere di sicurezza stradali "Intervento Z2D", sovrappassante la Rete Ferroviaria Napoli - Salerno.

ORDINANZA N. 041/2024

Il sottoscritto Ing. Gerardo Capezzuto, nella sua qualità di Direttore dell'Esercizio della Salerno Pompei Napoli

PREMESSO

- Che in data 11/01/2024 la struttura Manutenzioni del Consorzio SIS ha confermato la disponibilità, a favore dell'utenza per il periodo pasquale a riaprire al traffico la rampa di uscita di Pompei Centro Scafati e completare l'intervento a partire dal prossimo 3 aprile. Tali attività necessitano la chiusura della rampa di uscita Nord dello svincolo di Pompei Centro - Scafati dalle ore 10:00 del 3 aprile 2024 alle ore 12:00 del 22 aprile 2024.
- Che le attività saranno eseguite dal Consorzio SIS che si occuperà anche della installazione della segnaletica stradale, coordinando l'inizio e la fine delle lavorazioni con la Centrale Radio Informativa del concessionario.
- Che la segnaletica che contempla il restringimento della rampa di uscita sarà installata in conformità alla planimetria allegata, mentre la segnaletica di chiusura in conformità allo schema 22 anch'esso allegato alla presente.

VISTO

- il Codice della Strada emanato con D. Lgs. 30/04/1992 n. 285 e s.m.i., ed in particolare l'art. 5 comma 3 e l'art. 6 comma 4, che conferisce all'Ente proprietario o Concessionario della strada, la facoltà di stabilire con Ordinanza, obblighi, divieti e limitazioni di carattere temporaneo o permanente su ciascuna strada o tratti di essa e per determinate categorie di utenti, in relazione alle esigenze della circolazione ed alle caratteristiche delle varie strade;
- il Regolamento di Esecuzione del suddetto D.Lgs. approvato con D.P.R. del 16/12/1992 n. 495 e s.m.i.;
- il D.M. Ministero delle Infrastrutture e dei Trasporti del 10/07/2002 – "Disciplinare Tecnico degli schemi segnaletici per il segnalamento temporaneo";
- il Decreto Interministeriale del 22/01/2019 – "Regolamento per l'individuazione delle procedure di revisione, integrazione e apposizione della segnaletica stradale destinata alle attività lavorative che si svolgono in presenza di traffico veicolare";

Tutto quanto sopra con la presente, lo scrivente al fine di consentire lo svolgimento delle attività in argomento,



SALERNO POMPEI NAPOLI S.p.A.

Capitale Sociale € 130.000.000,00

Società soggetta ad attività di direzione e coordinamento del Consorzio Stabile SIS S.c.p.a.

ORDINA

- Dalle ore 13:00 del giorno 27 marzo 2024, la riapertura al transito della rampa di uscita in direzione Nord dello svincolo di Pompei Centro-Scafati mediante il restringimento della stessa in conformità alla planimetria allegata alla presente.
- Dalle ore 08:00 del giorno 3 aprile 2024, alle ore 14:00 del 22 aprile la chiusura al transito della rampa di uscita in direzione Nord dello svincolo di Pompei Centro-Scafati.

In tale periodo, i veicoli provenienti da Sud (Salerno) e diretti a Pompei Centro - Scafati, potranno utilizzare le uscite alternative di Castellammare di Stabia e Diramazione SS 268;

È fatto obbligo a chiunque di osservare le prescrizioni ed i limiti imposti con la presente Ordinanza.

Il presente Atto è trasmesso ai soggetti interessati, al Ministero delle Infrastrutture e della Mobilità Sostenibili Dipartimento per le Infrastrutture, i Sistemi Informativi e Statistici – Direzione Generale per la Vigilanza sulle Concessionarie Autostradali e al Compartimento di Polizia Stradale della Campania e del Molise.

IL Direttore Dell' Esercizio
(Ing. Gerardo Capezuto)

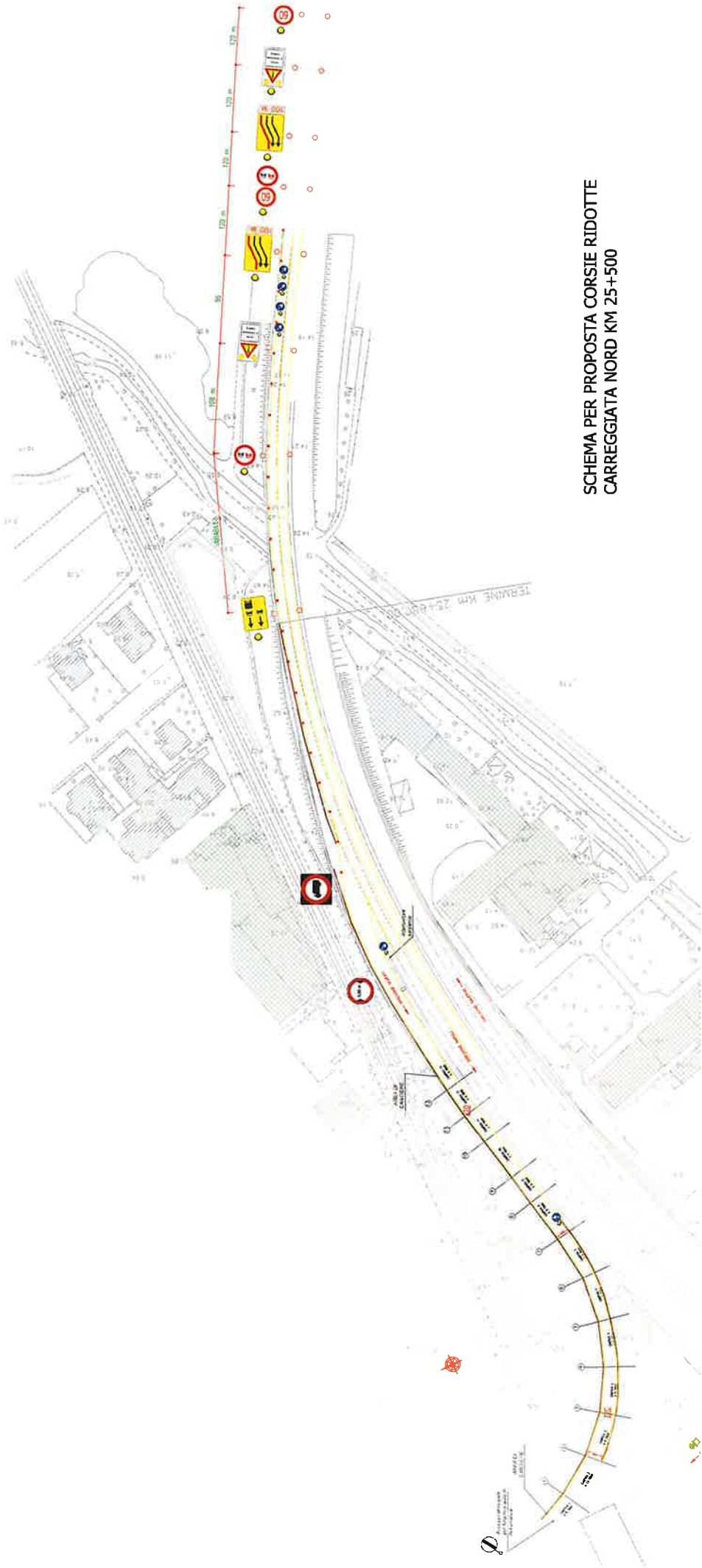

SCHEMA PER PROPOSTA CORSIE RIDOTTE
CARREGGIATA NORD KM 25+500

Chiusura uscita autostradale o area di servizio

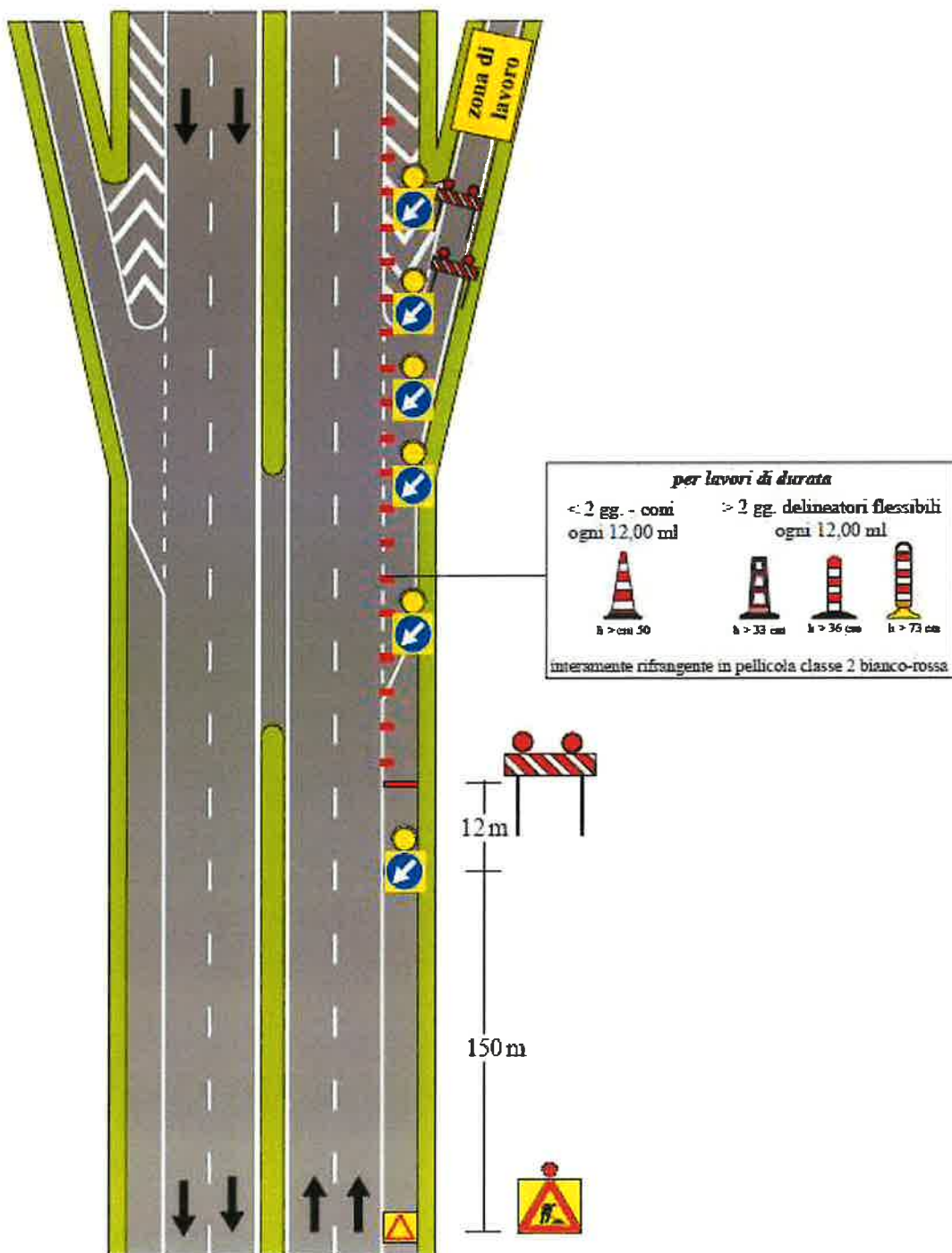

NOTA: i segnali di preavviso dell'uscita devono essere oscurati