



SALERNO POMPEI NAPOLI S.p.A.

Capitale Sociale € 130.000.000,00

Società soggetta ad attività di direzione e coordinamento del Consorzio Stabile SIS S.c.p.a.

Autostrada A3 Napoli – Pompei – Salerno

Oggetto: Provvedimento di chiusura al traffico della rampa in uscita di Napoli Centro-Via Marina per consentire ad ENEL l'esecuzione di lavori di somma urgenza per riparazione di cavo a MT in corrispondenza dell'innesto tra la rampa autostradale e la Via Reggia di Portici nel Comune di Napoli.

ORDINANZA N. 042/2024

Il sottoscritto Ing. Gerardo Capezzuto, nella sua qualità di Direttore dell'Esercizio della Salerno Pompei Napoli

PREMESSO

- Che in data 28/03/2024 con nota PEC delle ore 19:42 l'ENEL ha comunicato la necessità di procedere, in Somma Urgenza, ad un intervento di riparazione ad un cavo di MT posato in Via Reggia di Portici. In considerazione che tali attività interferiscono con il traffico in uscita dalla rampa autostradale di Napoli Centro – Via Marina, è necessario procedere alla chiusura della rampa. Lo stesso Ente ha comunicato che i lavori saranno eseguiti in orario notturno tra i giorni 29 e 30 aprile 2024.
- Che le attività saranno eseguite da e-distribuzione mentre l'installazione della segnaletica stradale, sarà eseguita dai viabili del Consorzio SIS che coordineranno l'inizio e la fine delle lavorazioni con la Centrale Radio Informativa del concessionario.
- Che la segnaletica sarà installata in conformità allo schema 22 allegato alla presente.

VISTO

- il Codice della Strada emanato con D. Lgs. 30/04/1992 n. 285 e s.m.i., ed in particolare l'art. 5 comma 3 e l'art. 6 comma 4, che conferisce all'Ente proprietario o Concessionario della strada, la facoltà di stabilire con Ordinanza, obblighi, divieti e limitazioni di carattere temporaneo o permanente su ciascuna strada o tratti di essa e per determinate categorie di utenti, in relazione alle esigenze della circolazione ed alle caratteristiche delle varie strade;
- il Regolamento di Esecuzione del suddetto D.Lgs. approvato con D.P.R. del 16/12/1992 n. 495 e s.m.i.;
- il D.M. Ministero delle Infrastrutture e dei Trasporti del 10/07/2002 – "Disciplinare Tecnico degli schemi segnaletici per il segnalamento temporaneo";
- il Decreto Interministeriale del 22/01/2019 – "Regolamento per l'individuazione delle procedure di revisione, integrazione e apposizione della segnaletica stradale destinata alle attività lavorative che si svolgono in presenza di traffico veicolare";



SALERNO POMPEI NAPOLI S.p.A.

Capitale Sociale € 130.000.000,00

Società soggetta ad attività di direzione e coordinamento del Consorzio Stabile SIS S.c.p.a.

Tutto quanto sopra con la presente, lo scrivente al fine di consentire lo svolgimento dei lavori di ripristino di un cavo di bassa tensione dell'ENEL;

ORDINA

- Dalle ore 22:00 del 29 aprile 2024 e fino al termine delle attività che si concluderanno comunque entro e non oltre le ore 07:00 del giorno successivo, la chiusura della rampa di uscita dall'A3 verso lo svincolo di Napoli Centro-Via Marina.

In tali giorni ed orari, i veicoli diretti a Napoli Centro-Via Marina, potranno utilizzare l'uscita alternative di Napoli Porto o San Giovanni-Zona Industriale.

È fatto obbligo a chiunque di osservare le prescrizioni ed i limiti imposti con la presente Ordinanza.

Il presente Atto è trasmesso ai soggetti interessati, al Ministero delle Infrastrutture e della Mobilità Sostenibili Dipartimento per le Infrastrutture, i Sistemi Informativi e Statistici – Direzione Generale per la Vigilanza sulle Concessionarie Autostradali e al Compartimento di Polizia Stradale della Campania e del Molise.

IL Direttore Dell' Esercizio
(Ing. Gerardo Capezzuto)

schema 22

Autostrada A3 Napoli – Pompei Salerno

Chiusura uscita autostradale o area di servizio

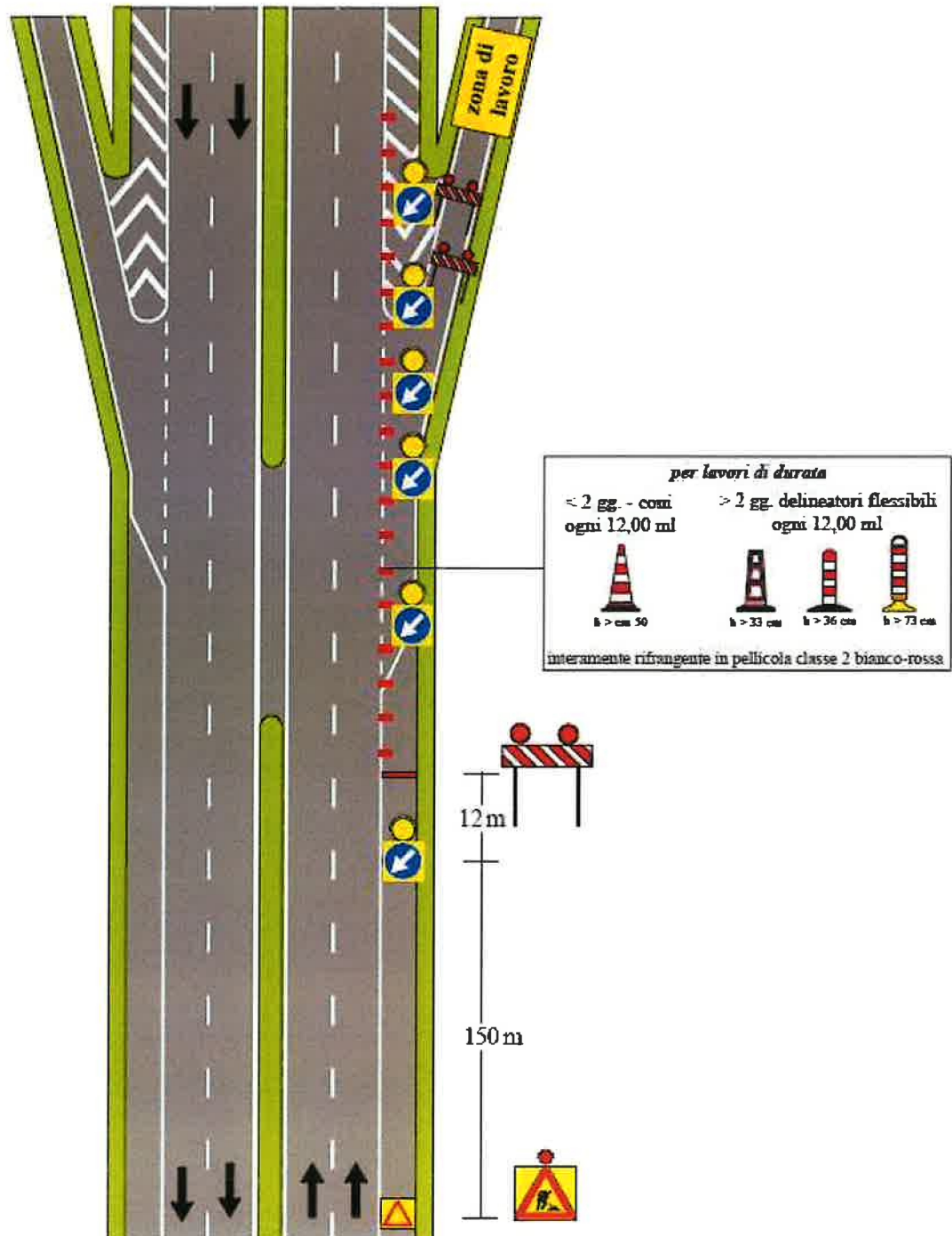

NOTA: i segnali di preavviso dell'uscita devono essere oscurati