



SALERNO POMPEI NAPOLI S.p.A.

Capitale Sociale € 130.000.000,00

Società soggetta ad attività di direzione e coordinamento del Consorzio Stabile SIS S.c.p.a.

Autostrada A3 Napoli – Pompei – Salerno

Oggetto: Provvedimento di chiusura al traffico della rampa di immissione in direzione Nord dello svincolo di Castellammare di Stabia per lavori di manutenzione alle barriere di sicurezza stradale.

ORDINANZA N. 051/2024

Il sottoscritto Ing. Gerardo Capezzuto, nella sua qualità di Direttore dell'Esercizio della Salerno Pompei Napoli

PREMESSO

- Che in data 11/04/2024 la struttura Tecnica del Consorzio SIS ha comunicato la necessità di procedere, in orario notturno in data 18 aprile 2024, al ripristino delle barriere di sicurezza incidentate in corrispondenza dello svincolo di ingresso di Castellammare di Stabia in direzione Nord (Napoli).
- Che le attività saranno eseguite dal Consorzio SIS, mentre l'impresa SECOM-FERRARA S.r.l. (con sede in Lusciano (CE) Via F.lli Rosselli 7) si occuperà della installazione della segnaletica stradale, coordinando l'inizio e la fine delle lavorazioni con la Centrale Radio Informativa del concessionario.
- Il POS dei lavori è stato dichiarato idoneo dal CSE in data 7/11/2023;
- Che la segnaletica sarà installata in conformità allo schema 51 b allegato alla presente.

VISTO

- il Codice della Strada emanato con D. Lgs. 30/04/1992 n. 285 e s.m.i., ed in particolare l'art. 5 comma 3 e l'art. 6 comma 4, che conferisce all'Ente proprietario o Concessionario della strada, la facoltà di stabilire con Ordinanza, obblighi, divieti e limitazioni di carattere temporaneo o permanente su ciascuna strada o tratti di essa e per determinate categorie di utenti, in relazione alle esigenze della circolazione ed alle caratteristiche delle varie strade;
- il Regolamento di Esecuzione del suddetto D.Lgs. approvato con D.P.R. del 16/12/1992 n. 495 e s.m.i.;
- il D.M. Ministero delle Infrastrutture e dei Trasporti del 10/07/2002 – "Disciplinare Tecnico degli schemi segnaletici per il segnalamento temporaneo";
- il Decreto Interministeriale del 22/01/2019 – "Regolamento per l'individuazione delle procedure di revisione, integrazione e apposizione della segnaletica stradale destinata alle attività lavorative che si svolgono in presenza di traffico veicolare";

Tutto quanto sopra con la presente, lo scrivente al fine di consentire lo svolgimento dei lavori di manutenzioni alle barriere di sicurezza stradali in argomento



SALERNO POMPEI NAPOLI S.p.A.

Capitale Sociale € 130.000.000,00

Società soggetta ad attività di direzione e coordinamento del Consorzio Stabile SIS S.c.p.a.

ORDINA

- Dalle ore 01:00 e fino al termine delle attività che si concluderanno comunque entro e non oltre le ore 06:00 del giorno 18 aprile 2024, la chiusura al transito della rampa di immissione dallo svincolo di Castellammare di Stabia in direzione Nord (Napoli).

In tali giorni ed orari, gli utenti che da Castellammare di Stabia sono diretti a Nord (Napoli), potranno utilizzare l'ingresso alternativo di Pompei Scavi.

È fatto obbligo a chiunque di osservare le prescrizioni ed i limiti imposti con la presente Ordinanza.

Il presente Atto è trasmesso ai soggetti interessati, al Ministero delle Infrastrutture e della Mobilità Sostenibili Dipartimento per le Infrastrutture, i Sistemi Informativi e Statistici – Direzione Generale per la Vigilanza sulle Concessionarie Autostradali e al Compartimento di Polizia Stradale della Campania e del Molise.

IL Direttore Dell' Esercizio
(Ing. Gerardo Capezzuto)

schema 51

Autostrada A3 Napoli – Salerno
Chiusura Rampa di Entrata in direzione Nord

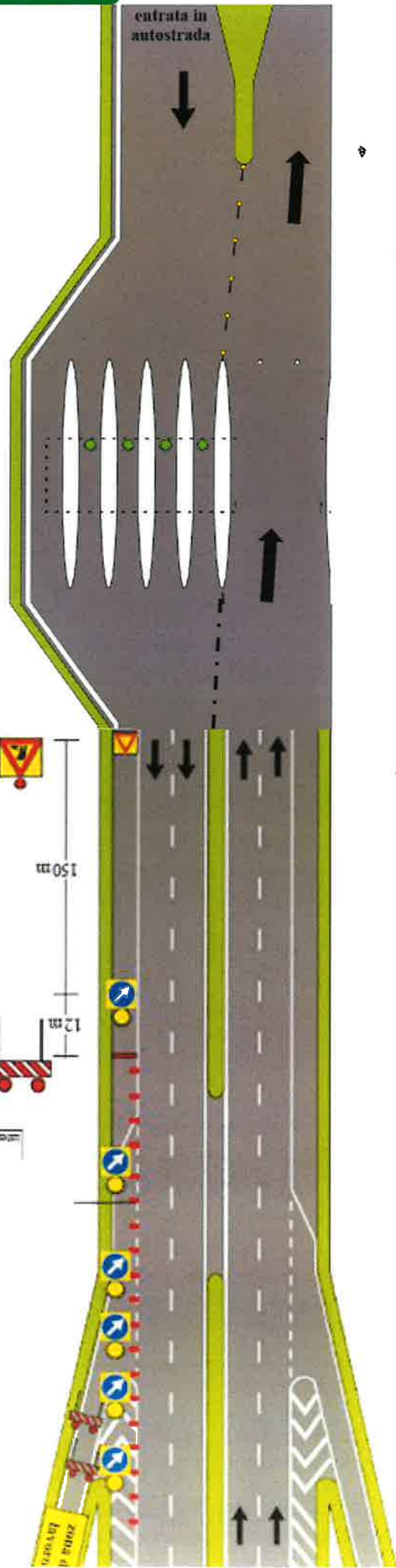

A handwritten signature or mark in the bottom left corner of the page.