



SALERNO POMPEI NAPOLI S.p.A.

Capitale Sociale € 130.000.000,00

Società soggetta ad attività di direzione e coordinamento del Consorzio Stabile SIS S.c.p.a.

Autostrada A3 Napoli – Pompei – Salerno

Oggetto: Azioni di presidio e adozione dei provvedimenti di chiusura, in favore dell'utenza, per consentire il transito in sicurezza della carovana del Giro Giro del Mediterraneo in Rosa – Seconda Tappa – Chiusura temporanea delle rampe di uscita di Pompei Scavi, Boscoreale, Torre Annunziata Scavi, Torre Annunziata Nord, Torre del Greco ed Ercolano Scavi in entrambe le carreggiate.

ORDINANZA N. 053 /2024

Il sottoscritto Ing. Gerardo Capezzuto, nella sua qualità di Direttore dell'Esercizio della Salerno Pompei Napoli S.p.A.

PREMESSO

- Che la Prefettura di Napoli ha convocato specifiche riunioni indicando la necessità di fornire ogni possibile collaborazione tesa a evitare interferenze tra il passaggio della carovana del Giro Rosa, Seconda tappa e il traffico in uscita dall'A3 Napoli – Salerno, all'altezza degli svincoli autostradali. Il Compartimento di Polizia della Campania e Basilicata con successiva nota 14573 del 17/04/2024, ha chiesto l'adozione del provvedimento di chiusura delle rampe di uscita degli svincoli citati in oggetto, dalle ore 14:00 di Sabato 20/04/2023 per il tempo strettamente necessario al transito dei ciclisti;
- Che le attività di apposizione e sorveglianza della segnaletica saranno eseguite dai viabili del Consorzio SIS che coordineranno le attività di chiusura e riapertura degli svincoli con il Centro Radio Informativo della Società;

VISTO

- il Codice della Strada emanato con D.lgs. 30/04/1992 n. 285 e s.m.i., ed in particolare l'art. 5 comma 3 e l'art. 6 comma 4, che conferisce all'Ente proprietario o Concessionario della strada, la facoltà di stabilire con Ordinanza, obblighi, divieti e limitazioni di carattere temporaneo o permanente su ciascuna strada o tratti di essa e per determinate categorie di utenti, in relazione alle esigenze della circolazione ed alle caratteristiche delle varie strade;
- Che la segnaletica sarà installata in conformità allo schema 22 allegato alla presente;
- il Regolamento di Esecuzione del suddetto D.lgs. approvato con D.P.R. del 16/12/1992 n. 495 e s.m.i.;
- il D.M. Ministero delle Infrastrutture e dei Trasporti del 10/07/2002 – "Disciplinare Tecnico degli schemi segnaletici per il segnalamento temporaneo";
- il Decreto Interministeriale del 22/01/2019 – "Regolamento per l'individuazione delle procedure di revisione, integrazione e apposizione della segnaletica stradale destinata alle attività lavorative che si svolgono in presenza di traffico veicolare";



SALERNO POMPEI NAPOLI S.p.A.

Capitale Sociale € 130.000.000,00

Società soggetta ad attività di direzione e coordinamento del Consorzio Stabile SIS S.c.p.a.

Tutto quanto sopra con la presente, al fine di consentire il passaggio in sicurezza della carovana ciclistica

ORDINA

- Dalle ore 13:30 e fino al passaggio della carovana ciclistica che si concluderà comunque entro e non oltre le ore alle ore 15:45 del giorno 20/04/2024 la chiusura progressiva delle rampe di uscita, in carreggiata Sud e Nord degli svincoli di Pompei Scavi, Torre annunziata Sud-Boscoreale, Torre Annunziata Scavi, Torre annunziata Nord, Torre del Greco ed Ercolano Scavi.

Il presente Atto è trasmesso al Ministero delle Infrastrutture e dei Trasporti – Direzione Generale per la Vigilanza sulle Concessionarie Autostradali e al Compartimento di Polizia Stradale della Campania e della Basilicata.

IL Direttore Dell' Esercizio
(Ing. Gerardo Capezzuto)

Chiusura uscita autostradale o area di servizio

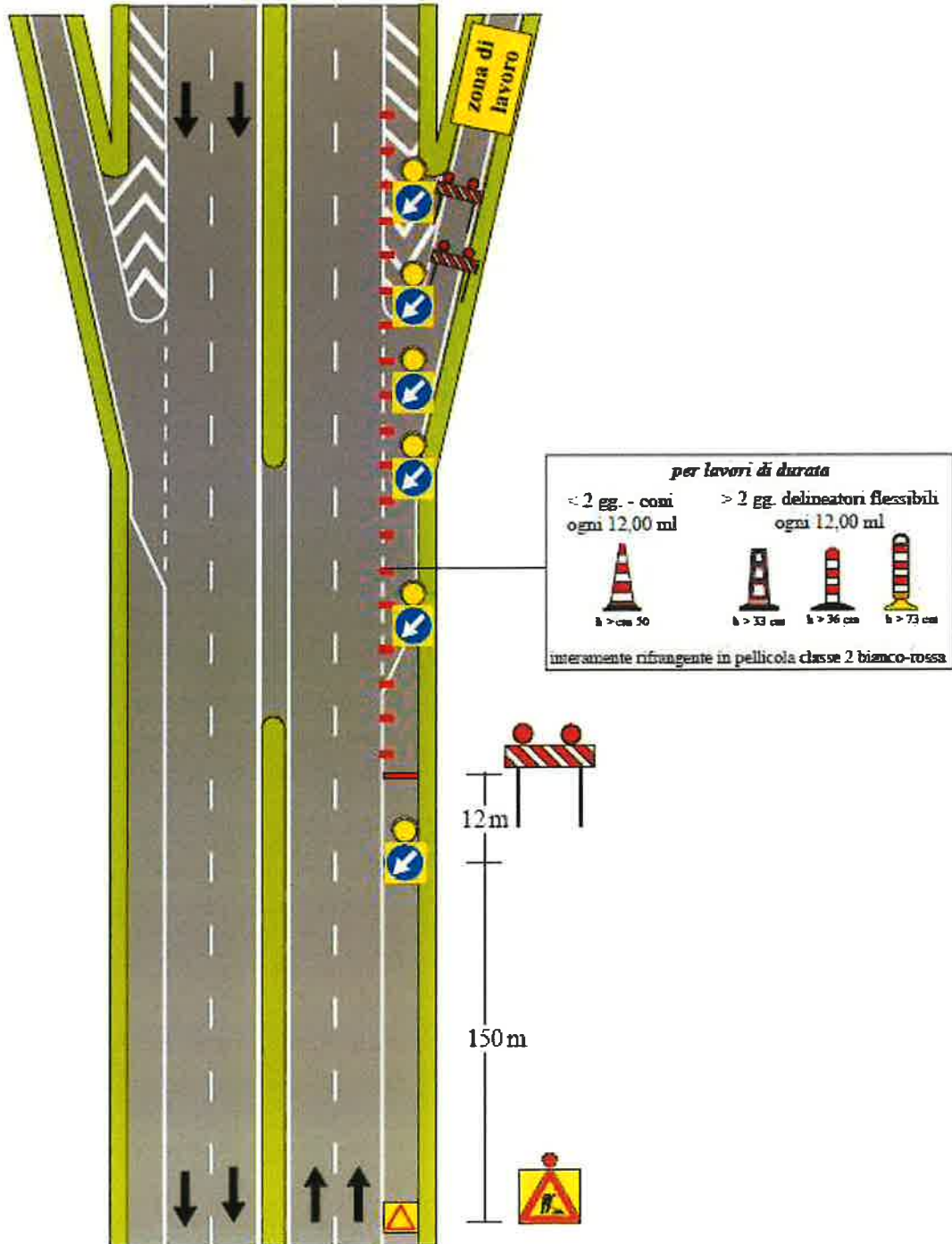

NOTA: i segnali di preavviso dell'uscita devono essere oscurati