



## **SALERNO POMPEI NAPOLI S.p.A.**

Capitale Sociale € 130.000.000,00

Società soggetta ad attività di direzione e coordinamento del Consorzio Stabile SIS S.c.p.a.

---

### **Autostrada A3 Napoli – Pompei – Salerno**

**Oggetto:** Provvedimento di chiusura al traffico dello svincolo di Pompei Centro-Scafati per il completamento dei lavori di riqualifica delle barriere di sicurezza stradali “Intervento Z2D”, sovrappassante la Rete Ferroviaria Napoli - Salerno.

#### **ORDINANZA N. 057/2024**

\*\*\*\*\*

Il sottoscritto Ing. Gerardo Capezzuto, nella sua qualità di Direttore dell'Esercizio della Salerno Pompei Napoli

#### **PREMESSO**

- Che in data 19/04/2024 la struttura Manutenzioni del Consorzio SIS ha richiesto la chiusura dello svincolo di Pompei Centro - Scafati in orario notturno tra il 22 e il 23 aprile per il rifacimento della segnaletica orizzontale di cantiere.
- Che le attività saranno eseguite dal Consorzio SIS che si occuperà anche della installazione della segnaletica stradale, coordinando l'inizio e la fine delle lavorazioni con la Centrale Radio Informativa del concessionario.
- Che la segnaletica che contempla il restringimento della rampa di uscita sarà installata in conformità alla planimetria allegata, mentre la segnaletica di chiusura in conformità allo schema 22 anch'esso allegato alla presente.

#### **VISTO**

- il Codice della Strada emanato con D. Lgs. 30/04/1992 n. 285 e s.m.i., ed in particolare l'art. 5 comma 3 e l'art. 6 comma 4, che conferisce all'Ente proprietario o Concessionario della strada, la facoltà di stabilire con Ordinanza, obblighi, divieti e limitazioni di carattere temporaneo o permanente su ciascuna strada o tratti di essa e per determinate categorie di utenti, in relazione alle esigenze della circolazione ed alle caratteristiche delle varie strade;
- il Regolamento di Esecuzione del suddetto D.Lgs. approvato con D.P.R. del 16/12/1992 n. 495 e s.m.i.;
- La segnaletica sarà installata in conformità agli schemi 12, 50 e 51 allegati alla presente
- il D.M. Ministero delle Infrastrutture e dei Trasporti del 10/07/2002 – “Disciplinare Tecnico degli schemi segnaletici per il segnalamento temporaneo”;
- il Decreto Interministeriale del 22/01/2019 – “Regolamento per l'individuazione delle procedure di revisione, integrazione e apposizione della segnaletica stradale destinata alle attività lavorative che si svolgono in presenza di traffico veicolare”;

Tutto quanto sopra con la presente, lo scrivente al fine di consentire lo svolgimento delle attività in argomento,



## **SALERNO POMPEI NAPOLI S.p.A.**

Capitale Sociale € 130.000.000,00

Società soggetta ad attività di direzione e coordinamento del Consorzio Stabile SIS S.c.p.a.

---

### **ORDINA**

- Dalle ore 22:00 del giorno 22 aprile 2024, e fino al termine delle lavorazioni che si concluderanno comunque entro le ore 06:00 del giorno successivo, la chiusura al traffico in entrata ed uscita dello svincolo di Pompei Centro – Scafati.

In tali orari, i veicoli che:

- da Pompei Centro – Scafati, sono diretti in A3 potranno prendere l'Autostrada presso gli svincoli di Pompei Scavi o di Castellammare di Stabia;
- I veicoli provenienti da Nord (Napoli) e diretti a Pompei Centro Scafati, potranno uscire presso la Stazione di "Diramazione SS 268";
- I veicoli provenienti da Sud (Salerno) e diretti a Pompei Centro Scafati, potranno uscire presso la Stazione di "Pompei Scavi";

È fatto obbligo a chiunque di osservare le prescrizioni ed i limiti imposti con la presente Ordinanza.

Il presente Atto è trasmesso ai soggetti interessati, al Ministero delle Infrastrutture e della Mobilità Sostenibili Dipartimento per le Infrastrutture, i Sistemi Informativi e Statistici – Direzione Generale per la Vigilanza sulle Concessionarie Autostradali e al Compartimento di Polizia Stradale della Campania e del Molise.

**IL Direttore Dell' Esercizio**  
**(Ing. Gerardo Capezzuto)**

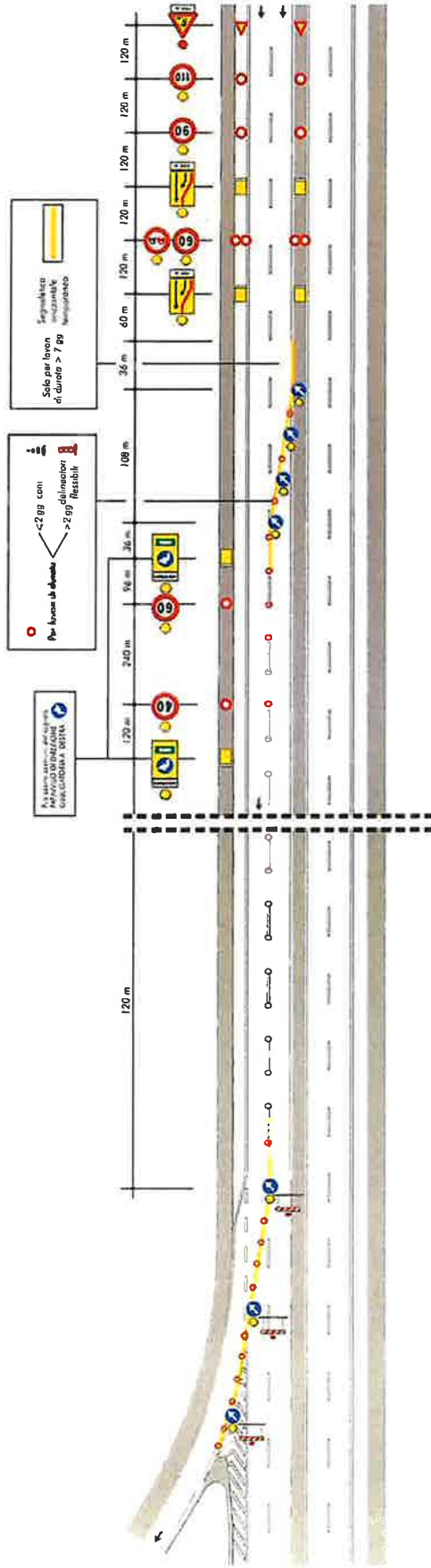

schema 50

## Autostrada A3 Napoli - Salerno

### Chiusura svincolo di uscita di una stazione autostradale

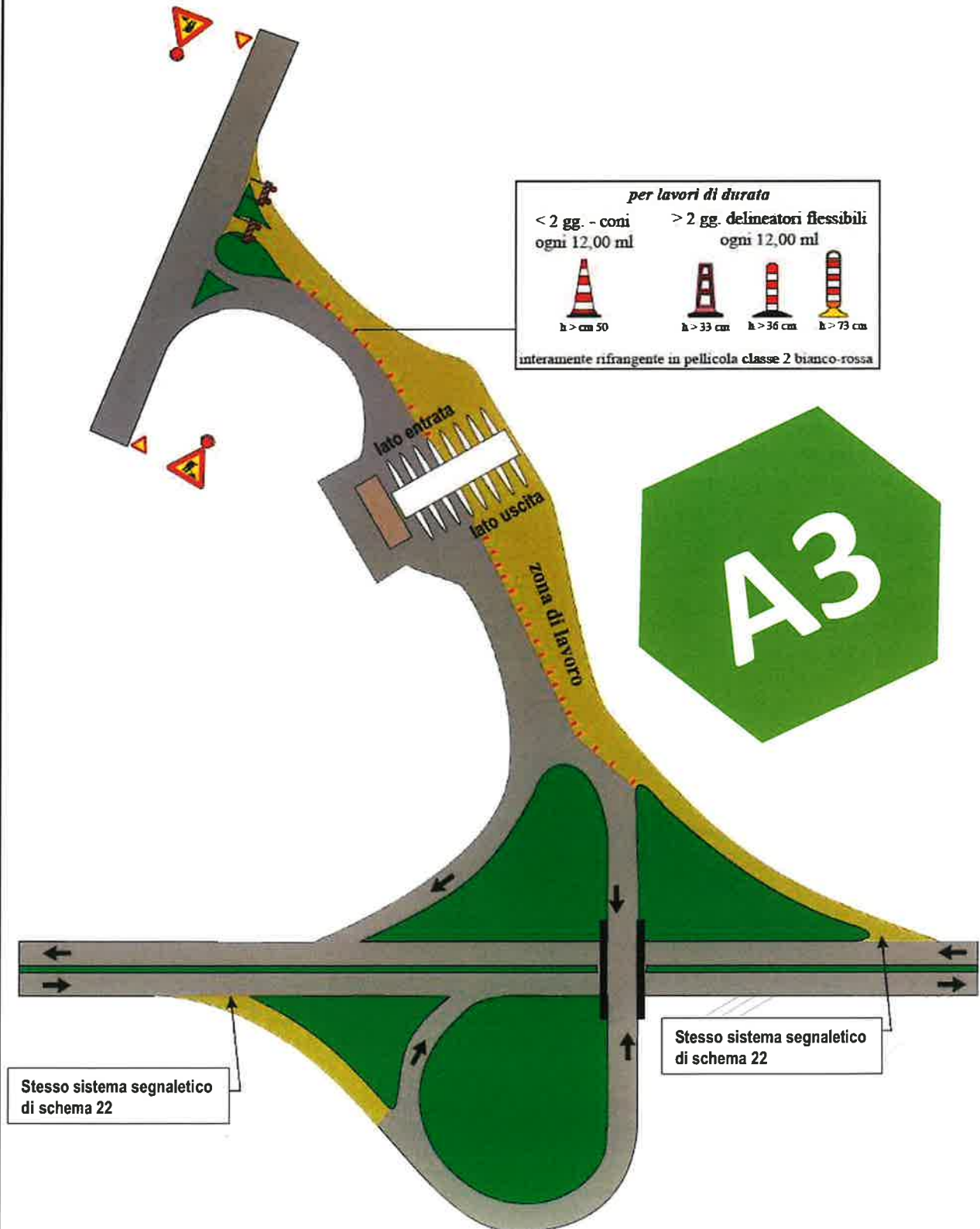

schema 51

## Autostrada A3 Napoli - Salerno

### Chiusura svincolo di entrata di una stazione autostradale

