



SALERNO POMPEI NAPOLI S.p.A.

Capitale Sociale € 130.000.000,00

Società soggetta ad attività di direzione e coordinamento del Consorzio Stabile SIS S.c.p.a.

Autostrada A3 Napoli – Pompei – Salerno

Oggetto: Azioni di presidio e adozione dei provvedimenti di chiusura, in favore dell'utenza, per consentire il transito in sicurezza della carovana della decima tappa del Giro D'Italia – Chiusura temporanea delle rampe di uscita di Pompei Scavi e Pompei Centro-Scafati, in entrambe le carreggiate.

ORDINANZA N. 064 /2024

Il sottoscritto Ing. Gerardo Capezzuto, nella sua qualità di Direttore dell'Esercizio della Salerno Pompei Napoli S.p.A.

PREMESSO

- Che la Prefettura di Napoli ha convocato specifiche riunioni indicando la necessità di fornire ogni possibile collaborazione tesa a evitare interferenze tra il passaggio della carovana della decima tappa del Giro D'Italia e il traffico in uscita dall'A3 Napoli – Salerno, all'altezza degli svincoli autostradali, chiedendo l'adozione di provvedimenti per la chiusura delle rampe di uscita degli svincoli di Pompei Scavi e Pompei Centro-Scafati, dalle ore 10:30 di Martedì 14 maggio per il tempo strettamente necessario al transito dei ciclisti;
- Che le attività di apposizione e sorveglianza della segnaletica saranno eseguite dai viabili del Consorzio SIS che coordineranno le attività di chiusura e riapertura degli svincoli con il Centro Radio Informativo della Società;

VISTO

- il Codice della Strada emanato con D.lgs. 30/04/1992 n. 285 e s.m.i., ed in particolare l'art. 5 comma 3 e l'art. 6 comma 4, che conferisce all'Ente proprietario o Concessionario della strada, la facoltà di stabilire con Ordinanza, obblighi, divieti e limitazioni di carattere temporaneo o permanente su ciascuna strada o tratti di essa e per determinate categorie di utenti, in relazione alle esigenze della circolazione ed alle caratteristiche delle varie strade;
- Che la segnaletica sarà installata in conformità allo schema 22 allegato alla presente;
- il Regolamento di Esecuzione del suddetto D.lgs. approvato con D.P.R. del 16/12/1992 n. 495 e s.m.i.;
- il D.M. Ministero delle Infrastrutture e dei Trasporti del 10/07/2002 – "Disciplinare Tecnico degli schemi segnaletici per il segnalamento temporaneo";
- il Decreto Interministeriale del 22/01/2019 – "Regolamento per l'individuazione delle procedure di revisione, integrazione e apposizione della segnaletica stradale destinata alle attività lavorative che si svolgono in presenza di traffico veicolare";

Tutto quanto sopra con la presente, al fine di consentire il passaggio in sicurezza della carovana ciclistica



SALERNO POMPEI NAPOLI S.p.A.

Capitale Sociale € 130.000.000,00

Società soggetta ad attività di direzione e coordinamento del Consorzio Stabile SIS S.c.p.a.

ORDINA

- Dalle ore 10:30 e fino al passaggio della carovana ciclistica che si concluderà comunque entro e non oltre le ore alle ore 13:30 del giorno 14/05/2024 la chiusura progressiva delle rampe di uscita, in carreggiata Sud e Nord degli svincoli di Pompei Scavi, e Pompei Centro-Scafati.

In tali orari gli utenti diretti a Pompei potranno utilizzare l'uscita di Castellammare di Stabia, mentre quelli diretti a Scafati potranno utilizzare le uscite alternative di Diramazione SS 268.

Il presente Atto è trasmesso al Ministero delle Infrastrutture e dei Trasporti – Direzione Generale per la Vigilanza sulle Concessionarie Autostradali e al Compartimento di Polizia Stradale della Campania e della Basilicata.



IL Direttore Dell' Esercizio
(Ing. Gerardo Capezzuto)



schema 22

Autostrada A3 Napoli – Pompei Salerno

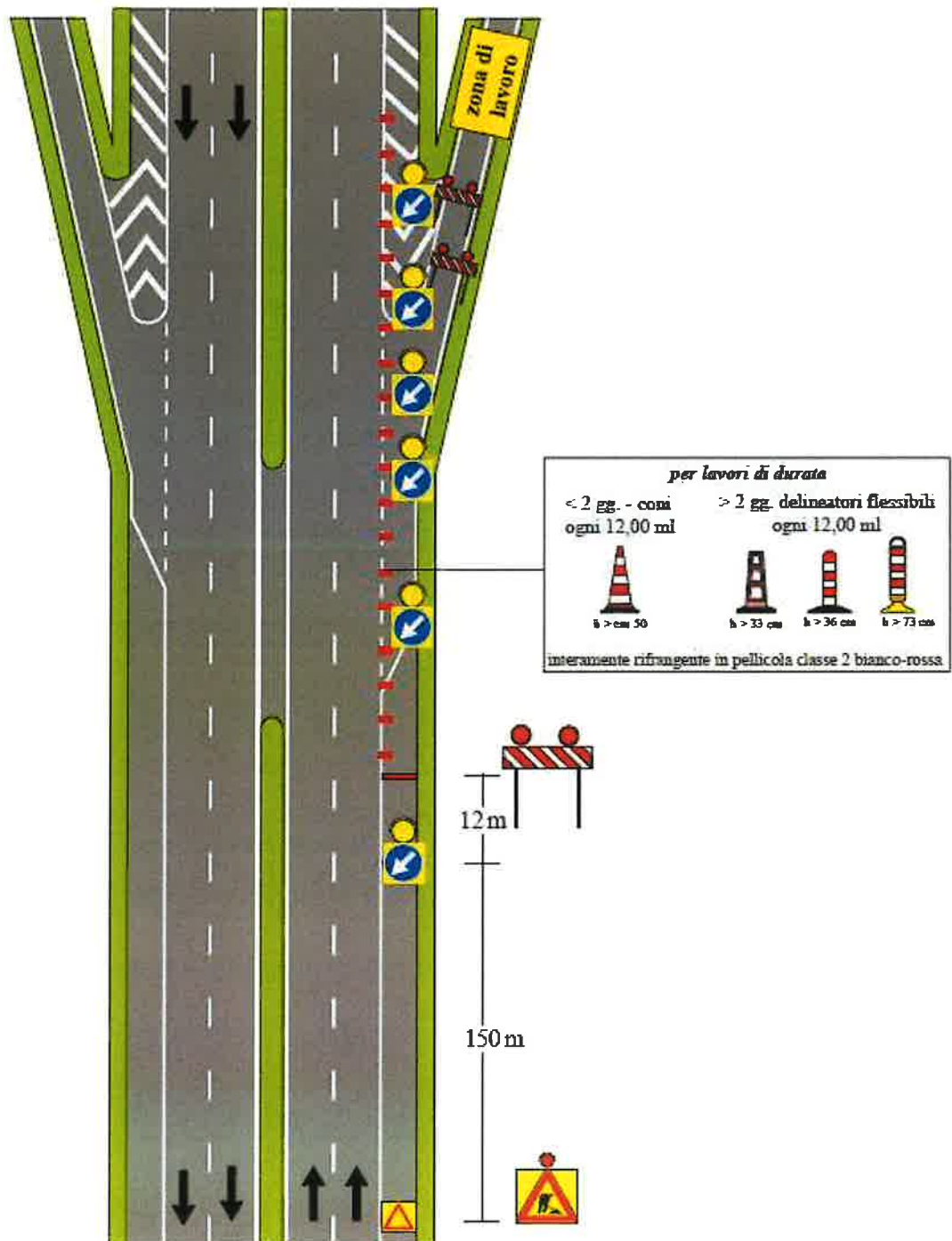
Chiusura uscita autostradale o area di servizio



NOTA: i segnali di preavviso dell'uscita devono essere oscurati

46