



SALERNO POMPEI NAPOLI S.p.A.

Capitale Sociale € 130.000.000,00

Società soggetta ad attività di direzione e coordinamento del Consorzio Stabile SIS S.c.p.a.

Autostrada A3 Napoli – Pompei – Salerno – Svincolo di Cava de' Tirreni
Oggetto: Lavori di riqualifica delle barriere di sicurezza stradali
Chiusura delle rampe di uscita e di immissione dello svincolo di Cava de' Tirreni.

ORDINANZA N. 074/2024

Il sottoscritto Ing. Gerardo Capezzuto, nella sua qualità di Direttore dell'Esercizio della Salerno Pompei Napoli,

PREMESSO

- Che In data 29/05/2024 la Struttura Edilizia del Consorzio SIS, ha comunicato la necessità di eseguire delle prove di spinta sulle barriere di sicurezza stradali, poste in corrispondenza della rampa di immissione in carreggiata Sud e della rampa di uscita in carreggiata Nord dello svincolo di Cava de' Tirreni tra i giorni 3 e 4 giugno in orario diurno.
- Che le attività di che trattasi saranno eseguite per conto del Consorzio SIS da Ital Sem S.r.l., che si occuperà anche dell'apposizione e smontaggio della segnaletica stradale obbligandosi al coordinamento di inizio e fine lavorazioni con la centrale operativa della scrivente Concessionaria.

VISTO

- il Codice della Strada emanato con D.Lgs. 30/04/1992 n. 285 e s.m.i., ed in particolare l'art. 5 comma 3 e l'art. 6 comma 4, che conferisce all'Ente proprietario o Concessionario della strada, la facoltà di stabilire con Ordinanza, obblighi, divieti e limitazioni di carattere temporaneo o permanente su ciascuna strada o tratti di essa e per determinate categorie di utenti, in relazione alle esigenze della circolazione ed alle caratteristiche delle varie strade;
- La segnaletica sarà installata in conformità agli schemi 22 e 51 c allegati alla presente;
- il Regolamento di Esecuzione del suddetto D.Lgs. approvato con D.P.R. del 16/12/1992 n. 495 e s.m.i.;
- il D.M. Ministero delle Infrastrutture e dei Trasporti del 10/07/2002 – "Disciplinare Tecnico degli schemi segnaletici per il segnalamento temporaneo";
- il Decreto Interministeriale del 22/01/2019 – "Regolamento per l'individuazione delle procedure di revisione, integrazione e apposizione della segnaletica stradale destinata alle attività lavorative che si svolgono in presenza di traffico veicolare".



SALERNO POMPEI NAPOLI S.p.A.

Capitale Sociale € 130.000.000,00

Società soggetta ad attività di direzione e coordinamento del Consorzio Stabile SIS S.c.p.a.

Tutto quanto sopra con la presente, al fine di consentire le attività di cui sopra, lo scrivente

ORDINA

- Dalle ore 13:30 e fino al termine delle attività che si concluderanno, comunque entro, le ore 18:30 del giorno 3 giugno 2024, la chiusura della rampa di immissione in carreggiata Sud dello svincolo di Cava de' Tirreni
Gli utenti che da Cava de' Tirreni sono diretti a Sud (Salerno) potranno raggiungere Salerno attraverso la viabilità ordinaria della ex SS 18.
- Dalle ore 12:30 e fino al termine delle attività che si concluderanno, comunque entro, le ore 17:30 del giorno 4 giugno 2024, la chiusura della rampa di uscita in carreggiata Nord dello svincolo di Cava de' Tirreni
Gli utenti che da Sud (Salerno) sono diretti a Cava de' Tirreni potranno utilizzare l'uscita alternativa di Nocera Inferiore.

Il presente Atto è trasmesso al Ministero delle Infrastrutture e della Mobilità Sostenibili – Dipartimento per le Infrastrutture, i Sistemi Informativi e Statistici – Direzione Generale per la Vigilanza sulle Concessionarie Autostradali e al Compartimento di Polizia Stradale della Campania e della Basilicata.

IL Direttore Dell' Esercizio
(Ing. Gerardo Capezzuto)

Autostrada A3 Napoli – Salerno

Chiusura Stazione di Entrata in direzione Sud

schema 51/C



A small, handwritten mark or signature in the bottom left corner of the page.

schema 22

Autostrada A3 Napoli – Pompei Salerno

Chiusura uscita autostradale o area di servizio

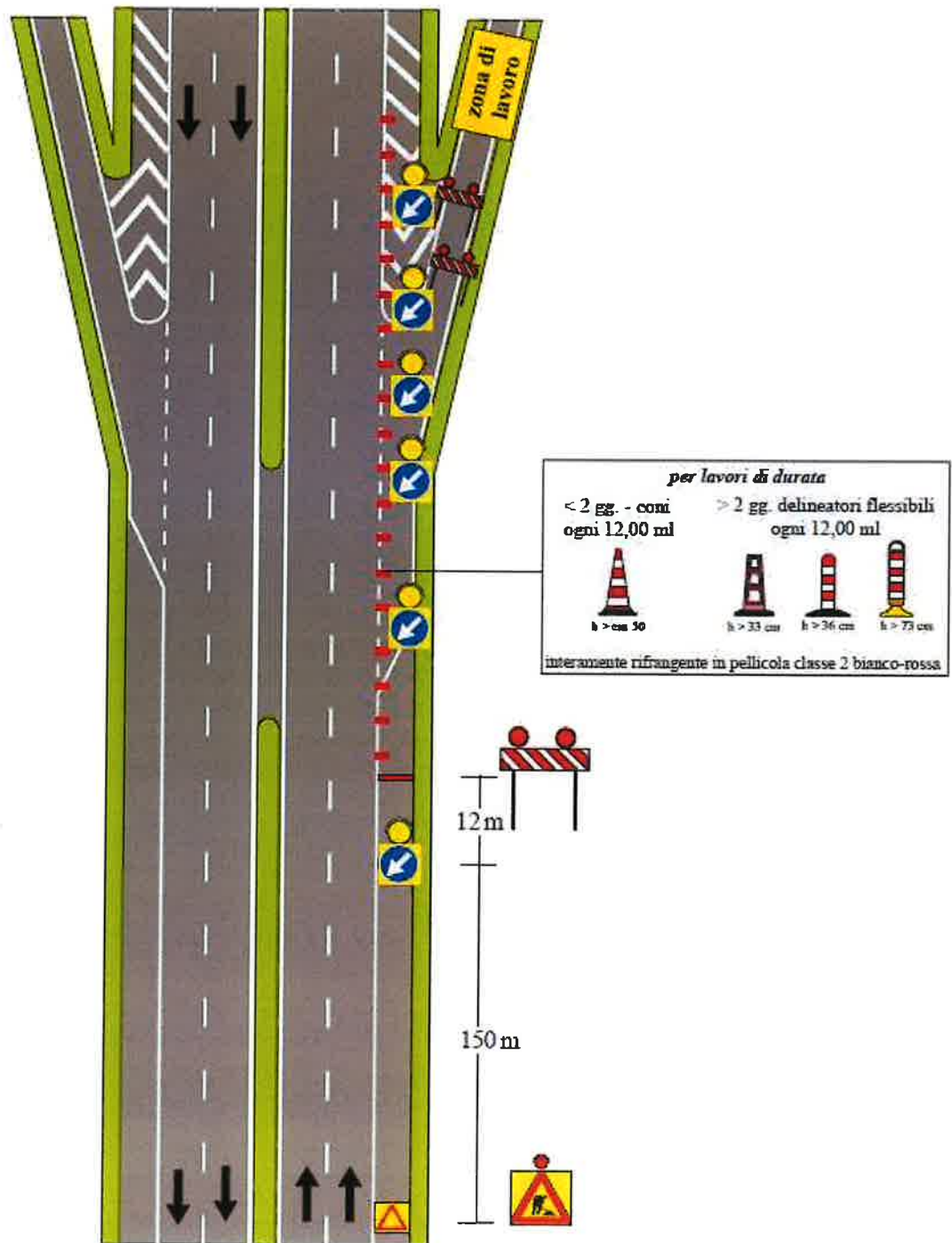

NOTA: i segnali di preavviso dell'uscita devono essere oscurati

8