



## **SALERNO POMPEI NAPOLI S.p.A.**

Capitale Sociale € 130.000.000,00

Società soggetta ad attività di direzione e coordinamento del Consorzio Stabile SIS S.c.p.a.

---

### **Autostrada A3 Napoli – Pompei – Salerno**

**Oggetto: Provvedimento di chiusura al traffico della rampa di uscita in direzione Sud dello svincolo di Pompei centro Scafati per il ripristino di barriere di sicurezza incidentate.**

#### **ORDINANZA N. 082/2024**

\*\*\*\*\*

Il sottoscritto Ing. Gerardo Capezzuto, nella sua qualità di Direttore dell'Esercizio della Salerno Pompei Napoli

#### **PREMESSO**

- Che in data 07/06/2024 la struttura Tecnica del Consorzio SIS ha comunicato la necessità di effettuare il ripristino delle barriere di sicurezza incidentate, in orario notturno tra il 13 e il 14 giugno 2024, poste in corrispondenza della rampa di uscita Sud dello svincolo di Pompei Centro - Scafati.
- Che le attività saranno eseguite per conto del Consorzio SIS, dalla ditta SECOM che si occuperà anche della installazione della segnaletica stradale, coordinando l'inizio e la fine delle lavorazioni con la Centrale Radio Informativa del concessionario.
- Che la segnaletica sarà installata in conformità allo schema 22 allegato alla presente.

#### **VISTO**

- il Codice della Strada emanato con D. Lgs. 30/04/1992 n. 285 e s.m.i., ed in particolare l'art. 5 comma 3 e l'art. 6 comma 4, che conferisce all'Ente proprietario o Concessionario della strada, la facoltà di stabilire con Ordinanza, obblighi, divieti e limitazioni di carattere temporaneo o permanente su ciascuna strada o tratti di essa e per determinate categorie di utenti, in relazione alle esigenze della circolazione ed alle caratteristiche delle varie strade;
- il Regolamento di Esecuzione del suddetto D.Lgs. approvato con D.P.R. del 16/12/1992 n. 495 e s.m.i.;
- il D.M. Ministero delle Infrastrutture e dei Trasporti del 10/07/2002 – "Disciplinare Tecnico degli schemi segnaletici per il segnalamento temporaneo";
- il Decreto Interministeriale del 22/01/2019 – "Regolamento per l'individuazione delle procedure di revisione, integrazione e apposizione della segnaletica stradale destinata alle attività lavorative che si svolgono in presenza di traffico veicolare";

Tutto quanto sopra con la presente, lo scrivente al fine di consentire lo svolgimento delle prove alle barriere di sicurezza stradali in argomento



## **SALERNO POMPEI NAPOLI S.p.A.**

Capitale Sociale € 130.000.000,00

Società soggetta ad attività di direzione e coordinamento del Consorzio Stabile SIS S.c.p.a.

---

### **ORDINA**

- Dalle ore 22:00 del giorno 13 giugno 2024 e fino al termine delle lavorazioni che si concluderanno, comunque, entro le ore 06:00 del giorno successivo, la chiusura al transito della rampa di uscita Sud dello svincolo di Pompei Centro Scafati.

In tali giorni ed orari, gli utenti che da Nord (Napoli) sono diretti a Pompei Centro – Scafati, potranno utilizzare le uscite alternative di Pompei Scavi e Diramazione SS 268.

È fatto obbligo a chiunque di osservare le prescrizioni ed i limiti imposti con la presente Ordinanza.

Il presente Atto è trasmesso ai soggetti interessati, al Ministero delle Infrastrutture e della Mobilità Sostenibili Dipartimento per le Infrastrutture, i Sistemi Informativi e Statistici – Direzione Generale per la Vigilanza sulle Concessionarie Autostradali e al Compartimento di Polizia Stradale della Campania e del Molise.

  
**IL Direttore Dell' Esercizio**  
(Ing. Gerardo Capezzuto)

schema 22

## Autostrada A3 Napoli – Pompei Salerno

### Chiusura uscita autostradale o area di servizio

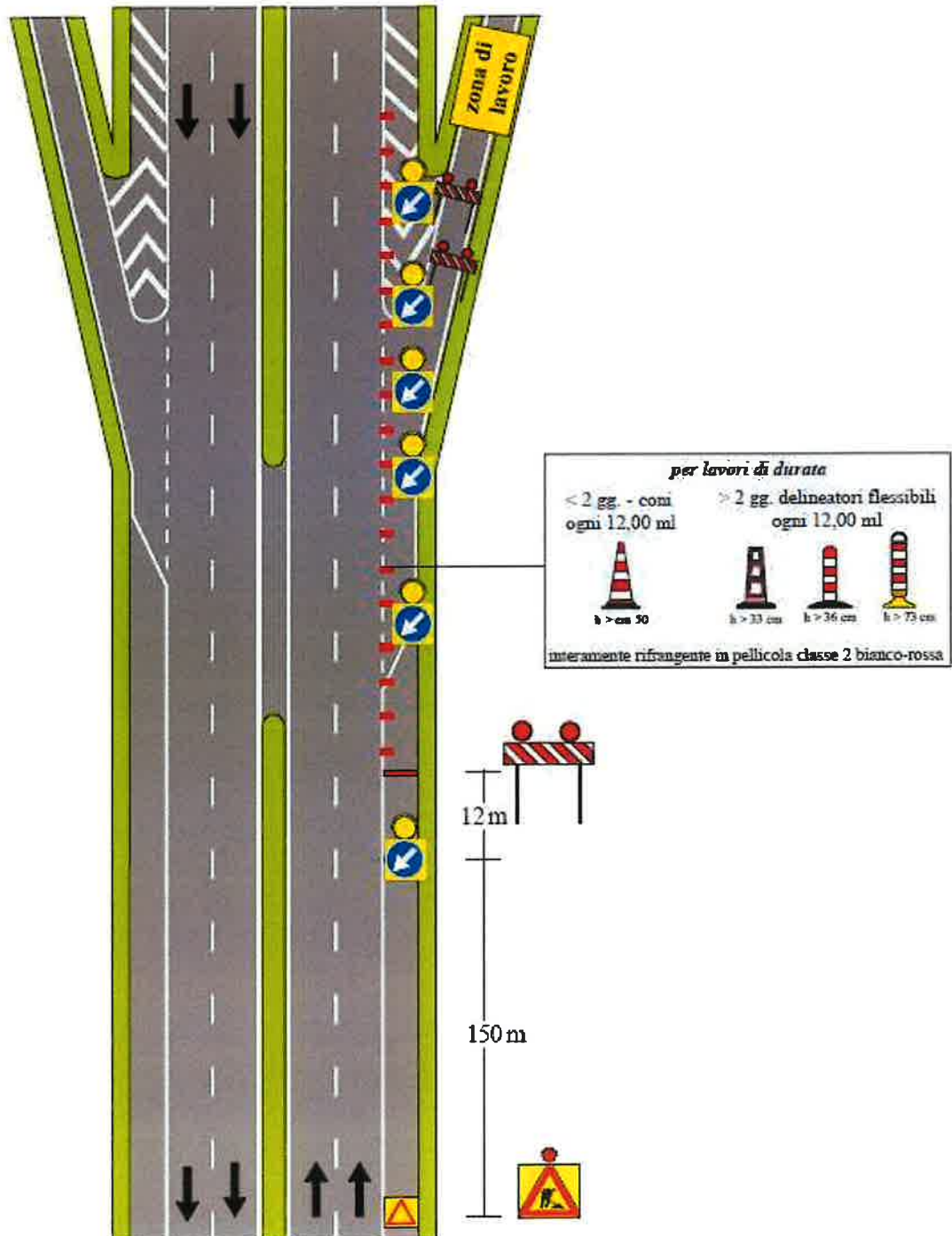

NOTA: i segnali di preavviso dell'uscita devono essere oscurati