



SALERNO POMPEI NAPOLI S.p.A.

Capitale Sociale € 130.000.000,00

Società soggetta ad attività di direzione e coordinamento del Consorzio Stabile SIS S.c.p.a.

Autostrada A3 Napoli – Pompei – Salerno

Oggetto: Provvedimento di chiusura al traffico della rampa di uscita in direzione Nord e della rampa di ingresso in direzione sud dello svincolo di Castellammare di Stabia per il ripristino di barriere di sicurezza incidentate.

ORDINANZA N. 093/2024

Il sottoscritto Ing. Gerardo Capezzuto, nella sua qualità di Direttore dell'Esercizio della Salerno Pompei Napoli

PREMESSO

- Che in data 21/06/2024 la struttura Tecnica del Consorzio SIS ha comunicato la necessità di effettuare il ripristino delle barriere di sicurezza incidentate, in orario notturno tra il 25 e il 27 giugno 2024, poste in corrispondenza della rampa di uscita in carreggiata nord e della rampa di ingresso in carreggiata sud dello svincolo di Castellammare.
- Che le attività saranno eseguite per conto del Consorzio SIS, dalla ditta SECOM che si occuperà anche della installazione della segnaletica stradale, coordinando l'inizio e la fine delle lavorazioni con la Centrale Radio Informativa del concessionario.
- Che la segnaletica sarà installata in conformità agli schemi 22 e 51b allegati alla presente.

VISTO

- il Codice della Strada emanato con D. Lgs. 30/04/1992 n. 285 e s.m.i., ed in particolare l'art. 5 comma 3 e l'art. 6 comma 4, che conferisce all'Ente proprietario o Concessionario della strada, la facoltà di stabilire con Ordinanza, obblighi, divieti e limitazioni di carattere temporaneo o permanente su ciascuna strada o tratti di essa e per determinate categorie di utenti, in relazione alle esigenze della circolazione ed alle caratteristiche delle varie strade;
- il Regolamento di Esecuzione del suddetto D.Lgs. approvato con D.P.R. del 16/12/1992 n. 495 e s.m.i.;
- il D.M. Ministero delle Infrastrutture e dei Trasporti del 10/07/2002 – "Disciplinare Tecnico degli schemi segnaletici per il segnalamento temporaneo";
- il Decreto Interministeriale del 22/01/2019 – "Regolamento per l'individuazione delle procedure di revisione, integrazione e apposizione della segnaletica stradale destinata alle attività lavorative che si svolgono in presenza di traffico veicolare";

Tutto quanto sopra con la presente, lo scrivente al fine di consentire il ripristino delle barriere di sicurezza stradali in argomento



SALERNO POMPEI NAPOLI S.p.A.

Capitale Sociale € 130.000.000,00

Società soggetta ad attività di direzione e coordinamento del Consorzio Stabile SIS S.c.p.a.

ORDINA

- Dalle ore 22:00 del giorno 25 giugno 2024, e fino al termine delle attività che si concluderanno comunque e non oltre le ore 06:00 del giorno successivo, la chiusura al transito della rampa di uscita in direzione Nord dello svincolo di Castellammare.

In tali giorni ed orari, gli utenti che da Sud (Salerno) sono diretti a Castellammare, potranno utilizzare l'uscita alternativa di Pompei Scavi.

- Dalle ore 22:00 del giorno 26 giugno 2024, e fino al termine delle attività che si concluderanno comunque e non oltre le ore 06:00 del giorno successivo, la chiusura al transito della rampa di ingresso in direzione Sud dallo svincolo di Castellammare di Stabia.

In tali giorni ed orari, gli utenti che da Castellammare sono diretti a Sud (Salerno), potranno utilizzare l'ingresso in A3 dallo svincolo di Pompei Centro - Scafati.

È fatto obbligo a chiunque di osservare le prescrizioni ed i limiti imposti con la presente Ordinanza.

Il presente Atto è trasmesso ai soggetti interessati, al Ministero delle Infrastrutture e della Mobilità Sostenibili Dipartimento per le Infrastrutture, i Sistemi Informativi e Statistici – Direzione Generale per la Vigilanza sulle Concessionarie Autostradali e al Compartimento di Polizia Stradale della Campania e del Molise.

IL Direttore Dell' Esercizio
(Ing. Gerardo Capezzuto)

Chiusura uscita autostradale o area di servizio

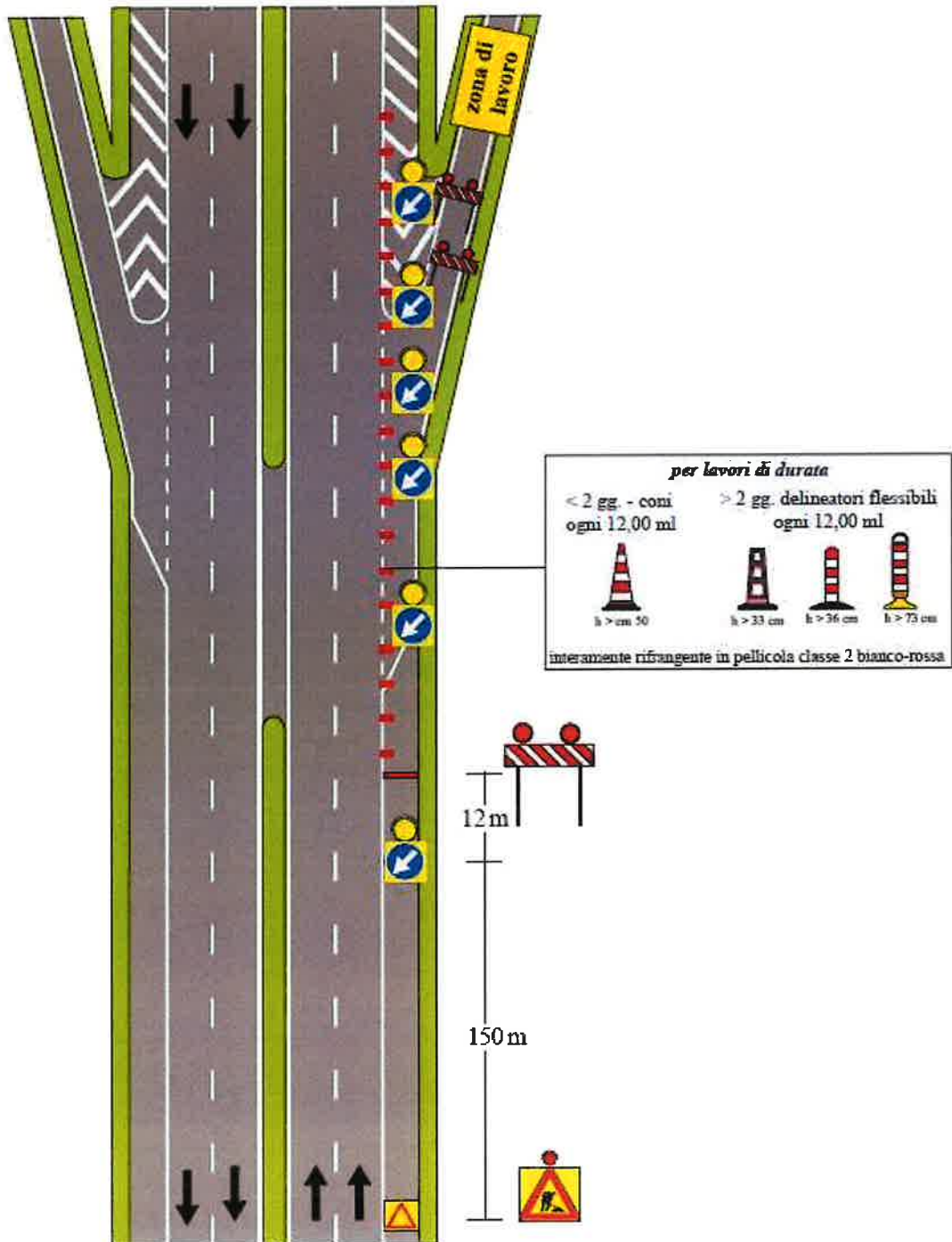

NOTA: i segnali di preavviso dell'uscita devono essere oscurati

schema 51

Autostrada A3 Napoli – Salerno
Chiusura Rampa di Entrata in direzione Sud

