



SALERNO POMPEI NAPOLI S.p.A.

Capitale Sociale € 130.000.000,00

Società soggetta ad attività di direzione e coordinamento del Consorzio Stabile SIS S.c.p.a.

Autostrada A3 Napoli – Pompei – Salerno

Oggetto: Lavori di ripristino dei giunti di dilatazione in corrispondenza dello svincolo di Nocera Inferiore.

ORDINANZA N. 101/2024

Il sottoscritto Ing. Gerardo Capezzuto, nella sua qualità di Direttore dell'Esercizio della Salerno Pompei Napoli

PREMESSO

- Che la struttura tecnica del Consorzio SIS, ha comunicato l'esigenza di mantenere i giunti di dilatazione in corrispondenza delle rampe di svincolo di Nocera Inferiore.
- Tali attività saranno eseguite in orario notturno, tra il 16 e il 23 di luglio 2024, in chiusura di tratta;
- Che le attività di che trattasi, saranno eseguite per conto del Consorzio Stabile SIS ScpA, da Tecnologie Stradali Srl che si occuperà anche dell'installazione della segnaletica di chiusura, coordinando l'inizio e la fine delle lavorazioni.
- Che il POS è stato approvato dal CSE con lettera SIPAL-SY069-200-del 28/05/2024;
- Che la segnaletica è installata in conformità agli schemi 22 e 51 allegati alla presente.

VISTO

- il Codice della Strada emanato con D. Lgs. 30/04/1992 n. 285 e s.m.i., ed in particolare l'art. 5 comma 3 e l'art. 6 comma 4, che conferisce all'Ente proprietario o Concessionario della strada, la facoltà di stabilire con Ordinanza, obblighi, divieti e limitazioni di carattere temporaneo o permanente su ciascuna strada o tratti di essa e per determinate categorie di utenti, in relazione alle esigenze della circolazione ed alle caratteristiche delle varie strade;
- il Regolamento di Esecuzione del suddetto D. Lgs. approvato con D.P.R. del 16/12/1992 n. 495 e s.m.i.;
- il D.M. Ministero delle Infrastrutture e dei Trasporti del 10/07/2002 – "Disciplinare Tecnico degli schemi segnaletici per il segnalamento temporaneo";
- il Decreto Interministeriale del 22/01/2019 – "Regolamento per l'individuazione delle procedure di revisione, integrazione e apposizione della segnaletica stradale destinata alle attività lavorative che si svolgono in presenza di traffico veicolare";

Tutto quanto sopra con la presente, lo scrivente al fine di consentire i lavori di ripristino dei giunti di dilatazione in corrispondenza dello svincolo di Nocera Inferiore;

ORDINA

- Dalle ore 22:00 dei giorni 16 e 17 luglio 2024 alle ore 06:00 dei giorni successivi, la chiusura della rampa di uscita Sud dello svincolo di Nocera Inferiore.

Gli utenti che da Nord Napoli sono diretti a Nocera Inferiore potranno utilizzare l'uscita alternativa di Cava de' Tirreni.



SALERNO POMPEI NAPOLI S.p.A.

Capitale Sociale € 130.000.000,00

Società soggetta ad attività di direzione e coordinamento del Consorzio Stabile SIS S.c.p.a.

➤ Dalle ore 22:00 dei giorni 18 e 22 luglio 2024 alle ore 06:00 dei giorni successivi la chiusura in entrata dello svincolo di Nocera Inferiore;

Gli utenti che da Nocera Inferiore sono diretti in A3, in direzione Nord (Napoli), potranno entrare in autostrada dallo svincolo di Angri Sud, mentre quelli diretti a Sud in direzione Salerno, potranno entrare in A3 dallo svincolo di Cava de' Tirreni.

È fatto obbligo a chiunque di osservare le prescrizioni ed i limiti imposti con la presente Ordinanza.

Il presente Atto è trasmesso ai soggetti interessati, al Ministero delle Infrastrutture e della Mobilità Sostenibili Dipartimento per le Infrastrutture, i Sistemi Informativi e Statistici – Direzione Generale per la Vigilanza sulle Concessionarie Autostradali e al Compartimento di Polizia Stradale della Campania e del Molise.

IL Direttore Dell' Esercizio
(Ing. Gerardo Capezzuto)

All: c.s.

Chiusura uscita autostradale o area di servizio

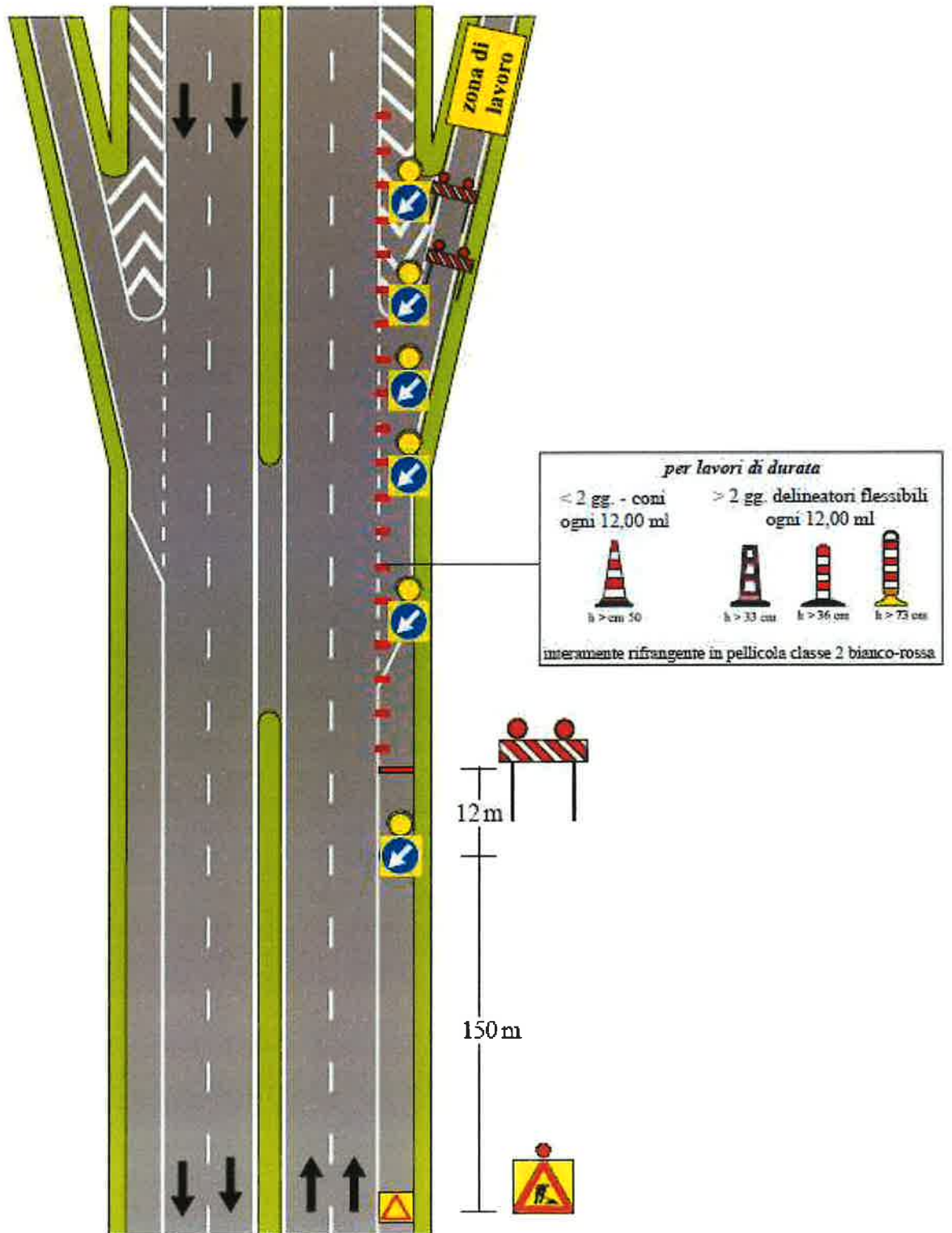

NOTA: i segnali di preavviso dell'uscita devono essere oscurati

Chiusura svincolo di entrata di una stazione autostradale

NOTA: i segnali in contrasto con la segnaletica di cantiere devono essere oscurati

