



## **SALERNO POMPEI NAPOLI S.p.A.**

Capitale Sociale € 130.000.000,00

Società soggetta ad attività di direzione e coordinamento del Consorzio Stabile SIS S.c.p.a.

---

### **Autostrada A3 Napoli – Pompei – Salerno**

**Oggetto: Provvedimento di chiusura al traffico della rampa di uscita di Boscoreale in direzione Nord per le attività di manutenzione del verde e pulizia ciglio.**

#### **ORDINANZA N. 102/2024**

\*\*\*\*\*

Il sottoscritto Ing. Gerardo Capezzuto, nella sua qualità di Direttore dell'Esercizio della Salerno Pompei Napoli

#### **PREMESSO**

- Che in data 11/07/2024 la struttura Tecnica del Consorzio SIS ha comunicato la necessità di procedere, in orario notturno tra i giorni 15 e 16 luglio 2024, alla manutenzione del verde ed alla pulizia del ciglio autostradale in corrispondenza dell'uscita Nord di Boscoreale.
- Che le attività saranno eseguite per conto del Consorzio SIS, dalla Società Bonifico Group, che si occuperà anche della installazione della segnaletica stradale, coordinando l'inizio e la fine delle lavorazioni con la Centrale Radio Informativa del concessionario.
- Che con lettera SIS-SPN-395-DNI- del 04-06-2024 il RSPP ha comunicato la sussistenza dell'idoneità Tecnico Professionale della Società BONIFICO GROUP S.r.l., ai sensi dell'art. 26 del D.Lgs 81/08 e ss.mm.ii.
- Che la segnaletica sarà installata in conformità allo schema 22 allegato alla presente.

#### **VISTO**

- il Codice della Strada emanato con D. Lgs. 30/04/1992 n. 285 e s.m.i., ed in particolare l'art. 5 comma 3 e l'art. 6 comma 4, che conferisce all'Ente proprietario o Concessionario della strada, la facoltà di stabilire con Ordinanza, obblighi, divieti e limitazioni di carattere temporaneo o permanente su ciascuna strada o tratti di essa e per determinate categorie di utenti, in relazione alle esigenze della circolazione ed alle caratteristiche delle varie strade;
- il Regolamento di Esecuzione del suddetto D.Lgs. approvato con D.P.R. del 16/12/1992 n. 495 e s.m.i.;
- il D.M. Ministero delle Infrastrutture e dei Trasporti del 10/07/2002 – "Disciplinare Tecnico degli schemi segnaletici per il segnalamento temporaneo";
- il Decreto Interministeriale del 22/01/2019 – "Regolamento per l'individuazione delle procedure di revisione, integrazione e apposizione della segnaletica stradale destinata alle attività lavorative che si svolgono in presenza di traffico veicolare";



## **SALERNO POMPEI NAPOLI S.p.A.**

Capitale Sociale € 130.000.000,00

Società soggetta ad attività di direzione e coordinamento del Consorzio Stabile SIS S.c.p.a.

---

Tutto quanto sopra con la presente, lo scrivente al fine di consentire le attività di manutenzione a verde e la pulizia del ciglio in argomento

### **ORDINA**

- Dalle ore 22:00 del giorno 15 luglio 2024 alle ore 06:00 del giorno successivo, la chiusura al traffico della rampa di uscita di Boscoreale in direzione Nord;

In tali giorni ed orari, i veicoli che da Sud Salerno, sono diretti a Boscoreale potranno utilizzare l'uscita alternativa di Torre Annunziata Scavi.

È fatto obbligo a chiunque di osservare le prescrizioni ed i limiti imposti con la presente Ordinanza.

Il presente Atto è trasmesso ai soggetti interessati, al Ministero delle Infrastrutture e della Mobilità Sostenibili Dipartimento per le Infrastrutture, i Sistemi Informativi e Statistici – Direzione Generale per la Vigilanza sulle Concessionarie Autostradali e al Compartimento di Polizia Stradale della Campania e del Molise.

**IL Direttore Dell' Esercizio**  
(Ing. Gerardo Capezzuto)

schema 22

## Autostrada A3 Napoli – Pompei Salerno

Chiusura uscita autostradale o area di servizio

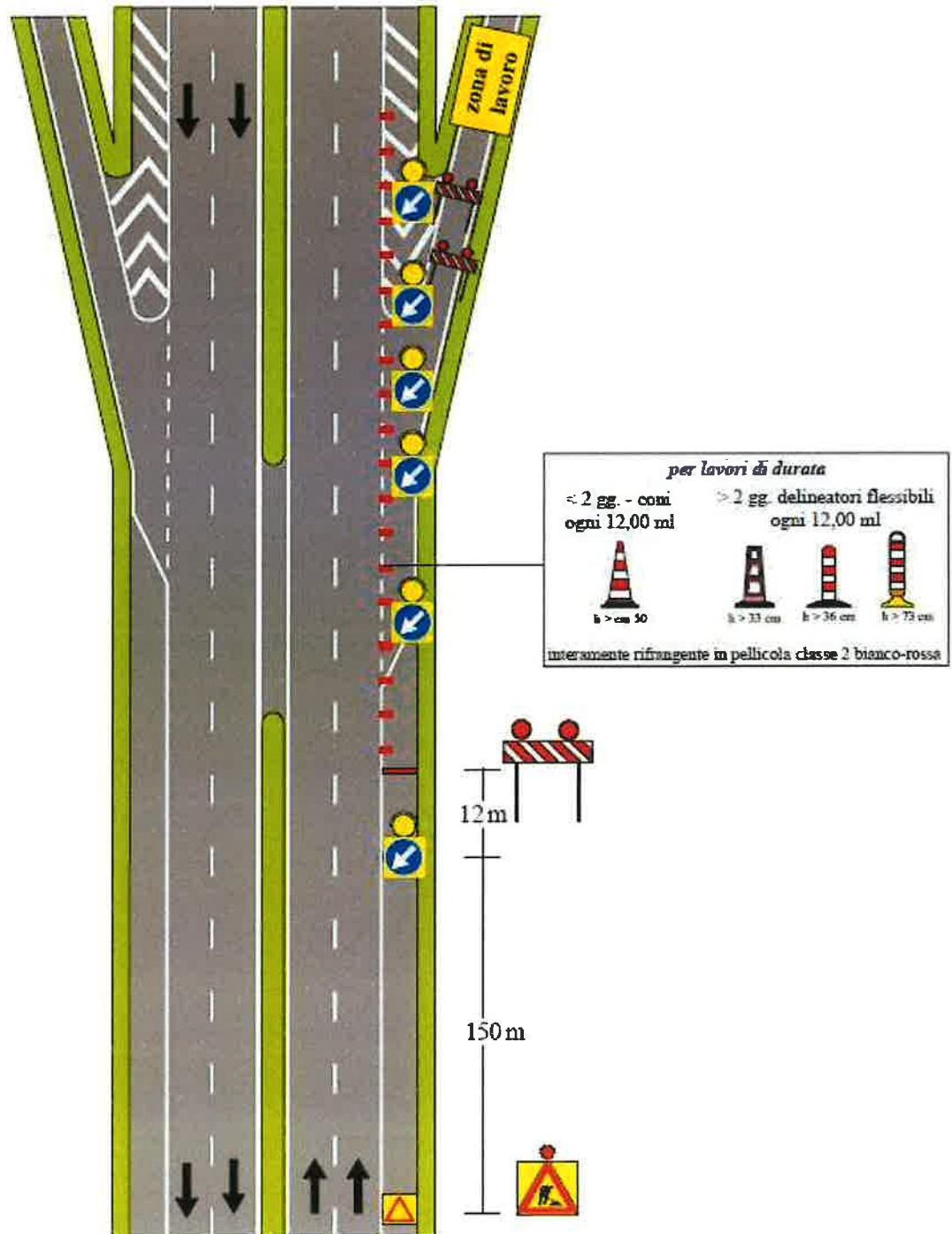

NOTA: i segnali di preavviso dell'uscita devono essere oscurati

4