



## **SALERNO POMPEI NAPOLI S.p.A.**

Capitale Sociale € 130.000.000,00

Società soggetta ad attività di direzione e coordinamento del Consorzio Stabile SIS S.c.p.a.

### **Autostrada A3 Napoli – Pompei – Salerno**

**Oggetto: Provvedimento di chiusura al traffico della rampa di uscita Via Gianturco presso lo svincolo di S. Giovanni in direzione Nord, km 02+350. per lavori di manutenzione ai giunti di dilatazione e pavimentazione della rampa.**

#### **ORDINANZA N. 105/2024**

\*\*\*\*\*

Il sottoscritto Ing. Gerardo Capezzuto, nella sua qualità di Direttore dell'Esercizio della Salerno Pompei Napoli

#### **PREMESSO**

- Che in data 18/07/2024 la struttura Tecnica del Consorzio SIS ha comunicato la necessità di procedere, in orario notturno tra i giorni 22 e 26 Luglio 2024, a lavori di manutenzione ai giunti di dilatazione e pavimentazione in corrispondenza del ramo di uscita in A3 dallo svincolo di San Giovanni-Via Gianturco.
- Che le attività di manutenzione ai giunti saranno eseguite, tra i giorni 23 e 26 Luglio, per conto del Consorzio Stabile SIS ScpA, da Tecnologie Stradali Srl che si occuperà anche dell'installazione della segnaletica di chiusura, coordinando l'inizio e la fine delle lavorazioni con la centrale operativa della Concessionaria e di ANAS S.p.A. Compartimento di Napoli.
- Che il POS è stato approvato dal CSE con lettera SIPAL-SY069-200-del 28/05/2024;
- Che le attività di ripristino delle pavimentazioni, saranno eseguite, tra giorni 23 e 26 Luglio, per conto del Consorzio Stabile SIS ScpA, da Italsud-Salerno, mentre l'installazione della segnaletica di chiusura, sarà a cura dei viabili del Consorzio SIS che si occuperanno del coordinamento di inizio e fine lavorazioni con la centrale operativa della scrivente Concessionaria.
- Che la segnaletica sarà installata in conformità allo schema 22 allegato alla presente.
- Il POS presentato da Italsud – Salerno è stato approvato dal CSE con lettera SIPAL SY069-0223-CSE del 10/7/2024, mentre quello presentato da Tecnologie Stradali è stato approvato dal CSE con lettera SIPAL-SY069-200-del 28/05/2024.

#### **VISTO**

- il Codice della Strada emanato con D. Lgs. 30/04/1992 n. 285 e s.m.i., ed in particolare l'art. 5 comma 3 e l'art. 6 comma 4, che conferisce all'Ente proprietario o Concessionario della strada, la facoltà di stabilire con Ordinanza, obblighi, divieti e limitazioni di carattere temporaneo o permanente su ciascuna strada o tratti di essa e per determinate categorie di utenti, in relazione alle esigenze della circolazione ed alle caratteristiche delle varie strade;
- il Regolamento di Esecuzione del suddetto D.Lgs. approvato con D.P.R. del 16/12/1992 n. 495 e s.m.i.;
- il D.M. Ministero delle Infrastrutture e dei Trasporti del 10/07/2002 – “Disciplinare Tecnico degli schemi segnaletici



## **SALERNO POMPEI NAPOLI S.p.A.**

Capitale Sociale € 130.000.000,00

Società soggetta ad attività di direzione e coordinamento del Consorzio Stabile SIS S.c.p.a.

---

per il segnalamento temporaneo”;

- il Decreto Interministeriale del 22/01/2019 – “Regolamento per l'individuazione delle procedure di revisione, integrazione e apposizione della segnaletica stradale destinata alle attività lavorative che si svolgono in presenza di traffico veicolare”;

Tutto quanto sopra con la presente, lo scrivente al fine di consentire lo svolgimento dei sondaggi ed indagini in argomento

### **ORDINA**

- Dalle ore 21:00 dei giorni 22, 23, 24 e 25 Luglio 2024, alle ore 06:00 dei giorni successivi, la chiusura al traffico della rampa di uscita su Via Gianturco dello svincolo di San Giovanni in direzione Nord;

In tali giorni ed orari, i veicoli che dall'A3 sono diretti a Via Gianturco, potranno utilizzare l'uscita alternativa di San Giovanni – Zona Industriale.

È fatto obbligo a chiunque di osservare le prescrizioni ed i limiti imposti con la presente Ordinanza.

Il presente Atto è trasmesso ai soggetti interessati, al Ministero delle Infrastrutture e della Mobilità Sostenibili Dipartimento per le Infrastrutture, i Sistemi Informativi e Statistici – Direzione Generale per la Vigilanza sulle Concessionarie Autostradali e al Compartimento di Polizia Stradale della Campania e del Molise.

**Il Direttore Dell' Esercizio**  
(Ing. Gerardo Capezzuto)

Chiusura uscita autostradale o area di servizio

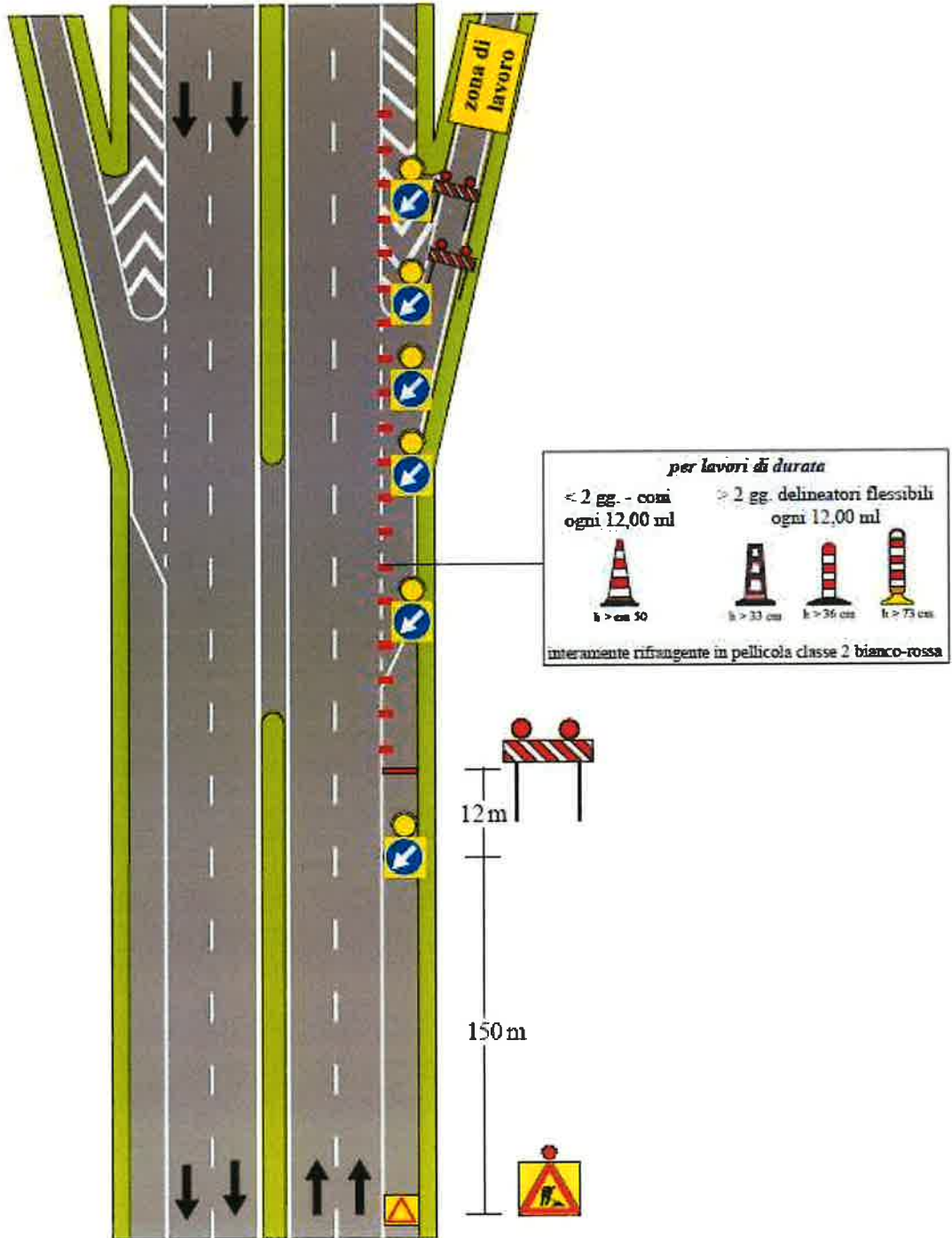

NOTA: i segnali di preavviso dell'uscita devono essere oscurati