



SALERNO POMPEI NAPOLI S.p.A.

Capitale Sociale € 130.000.000,00

Società soggetta ad attività di direzione e coordinamento del Consorzio Stabile SIS S.c.p.a.

Autostrada A3 Napoli – Pompei – Salerno

Oggetto: Ispezioni ad opere d'arte autostradali in corrispondenza dello svincolo di Torre Annunziata Nord, Torre Annunziata Scavi e Castellammare di Stabia, tra il 25 ed il 26 Luglio 2024.

ORDINANZA N. 107/2024

Il sottoscritto Ing. Gerardo Capezuto, nella sua qualità di Direttore dell'Esercizio della Salerno Pompei Napoli

PREMESSO

- Che in data 19/07/2024 la struttura Tecnica del Consorzio SIS ha comunicato la necessità di effettuare attività ispettive, in orario notturno dalle ore 22:00 del 25 Luglio 2024 alle ore 06:00 del 26 Luglio, negli svincoli indicati in oggetto.
- Che le attività saranno eseguite per conto del Consorzio SIS, dalla ditta SIPAL, che Consorzio SIS si occuperà della installazione della segnaletica stradale, coordinando l'inizio e la fine delle lavorazioni con la Centrale Radio Informativa del concessionario.
- Che la segnaletica sarà installata in conformità agli schemi 22, 51b e 12 allegati alla presente.

VISTO

- il Codice della Strada emanato con D. Lgs. 30/04/1992 n. 285 e s.m.i., ed in particolare l'art. 5 comma 3 e l'art. 6 comma 4, che conferisce all'Ente proprietario o Concessionario della strada, la facoltà di stabilire con Ordinanza, obblighi, divieti e limitazioni di carattere temporaneo o permanente su ciascuna strada o tratti di essa e per determinate categorie di utenti, in relazione alle esigenze della circolazione ed alle caratteristiche delle varie strade;
- il Regolamento di Esecuzione del suddetto D.Lgs. approvato con D.P.R. del 16/12/1992 n. 495 e s.m.i.;
- il D.M. Ministero delle Infrastrutture e dei Trasporti del 10/07/2002 – "Disciplinare Tecnico degli schemi segnaletici per il segnalamento temporaneo";
- il Decreto Interministeriale del 22/01/2019 – "Regolamento per l'individuazione delle procedure di revisione, integrazione e apposizione della segnaletica stradale destinata alle attività lavorative che si svolgono in presenza di traffico veicolare";

Tutto quanto sopra con la presente, lo scrivente al fine di consentire le ispezioni in argomento



SALERNO POMPEI NAPOLI S.p.A.

Capitale Sociale € 130.000.000,00

Società soggetta ad attività di direzione e coordinamento del Consorzio Stabile SIS S.c.p.a.

ORDINA

- Dalle ore 22:00 e fino al termine delle ispezioni, che si concluderanno comunque entro le ore 06:00 del giorno successivo la chiusura al transito:
- ✓ Della rampa di ingresso Nord dello svincolo di Torre Annunziata Nord.
In tale giorno ed orari gli utenti che da Torre Annunziata Nord dovranno accedere in direzione Napoli, potranno utilizzare gli ingressi alternativi di Torre Annunziata Scavi, o Torre del Greco.
 - ✓ Della rampa di uscita Nord dello svincolo di Torre Annunziata Nord;
In tale giorno ed orari gli utenti provenienti da Sud (Salerno) e diretti a Torre Annunziata Nord, potranno utilizzare l'uscita alternativa di Torre del Greco.
 - ✓ Della rampa di uscita Sud dello svincolo di Torre Annunziata Scavi.
In tale giorno ed orari gli utenti provenienti da Nord (Napoli) e diretti a Torre Annunziata Scavi, potranno utilizzare l'uscita alternativa di Torre Annunziata Sud.
 - ✓ Della rampa di uscita Nord dello svincolo di Castellammare di Stabia.
In tale giorno ed orari gli utenti provenienti da Sud (Salerno) e diretti a Castellammare di Stabia, potranno utilizzare l'uscita alternativa di Pompei Scavi.
 - ✓ Del sottopasso, denominato Opera 141 quinquies, a servizio della rampa di collegamento tra la SS 145 Sorrentina e lo svincolo di Castellammare di Stabia.
Gli utenti provenienti dalla SS 145 Sorrentina e diretti in A3 saranno deviati sulla bretella di uscita per località Ponte di Persica e potranno dalla stessa bretella reimmettersi in direzione A3 verso lo svincolo di Castellammare di Stabia.

È fatto obbligo a chiunque di osservare le prescrizioni ed i limiti imposti con la presente Ordinanza.

Il presente Atto è trasmesso ai soggetti interessati, al Ministero delle Infrastrutture e della Mobilità Sostenibili Dipartimento per le Infrastrutture, i Sistemi Informativi e Statistici – Direzione Generale per la Vigilanza sulle Concessionarie Autostradali e al Compartimento di Polizia Stradale della Campania e del Molise.

Il Direttore Dell' Esercizio
(Ing. Gerardo Capezuto)

schema 22

Autostrada A3 Napoli – Pompei Salerno

Chiusura uscita autostradale e area di servizio

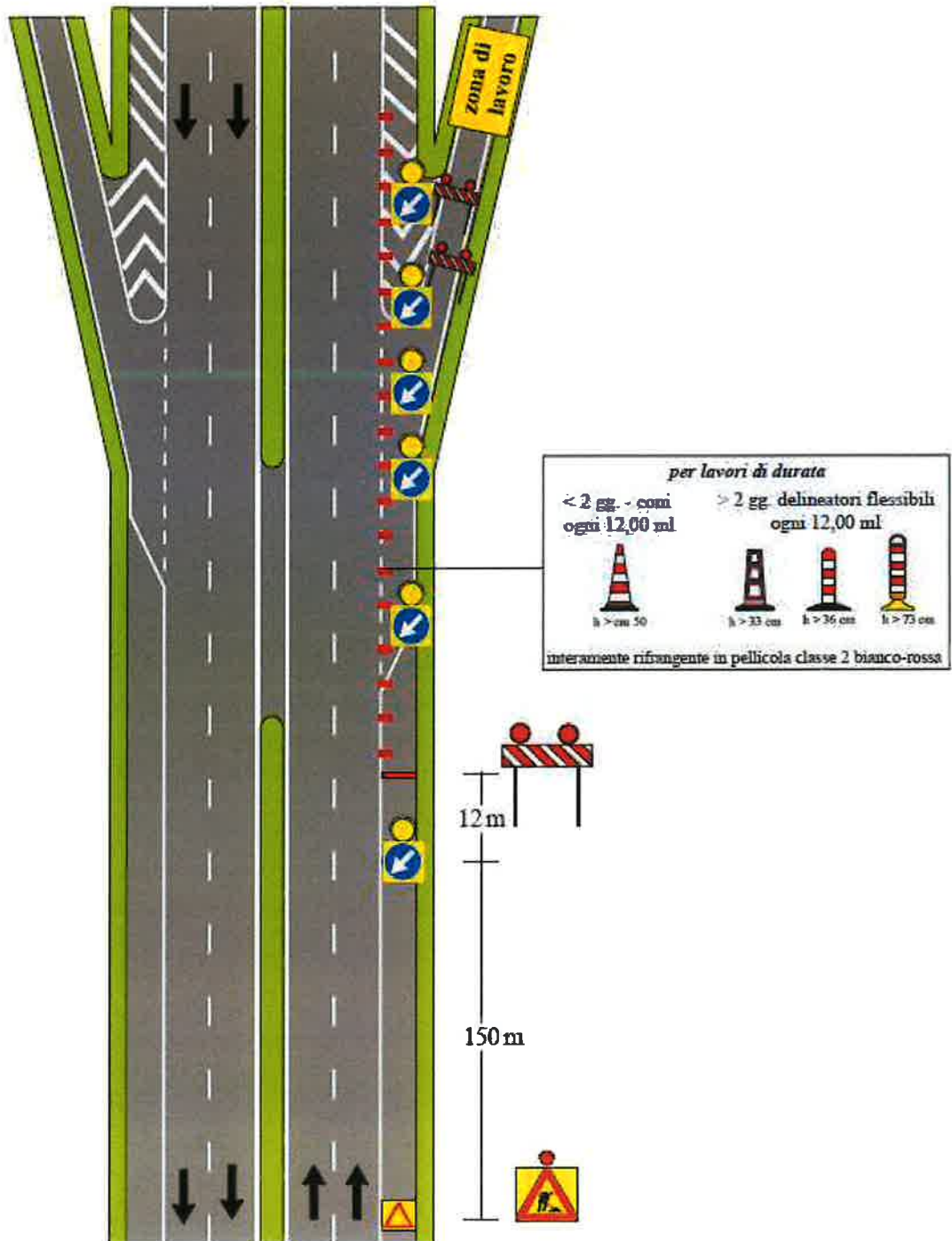

NOTA: i segnali di preavviso dell'uscita devono essere oscurati

4

schema 51

Autostrada A3 Napoli – Salerno
Chiusura Rampa di Entrata in direzione Nord

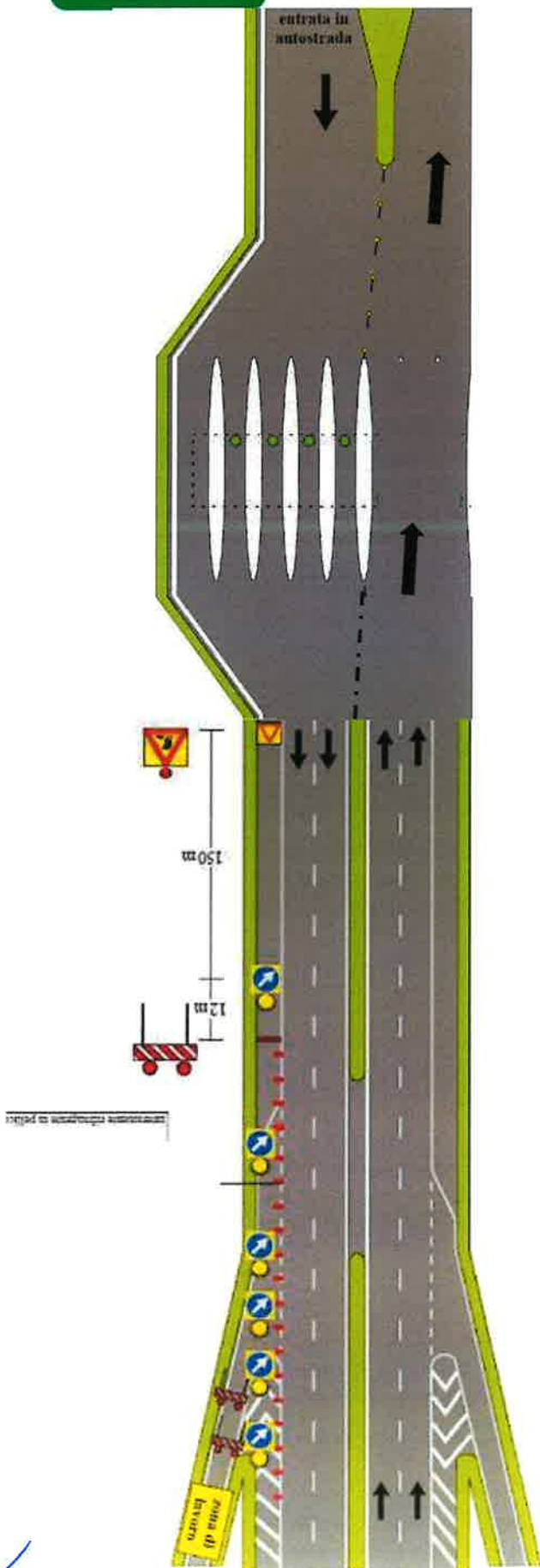

A handwritten signature in blue ink.

Handwritten mark resembling a stylized 'A' or signature.

12 CHIUSURA DELLA CARREGGIATA

Schema

