



SALERNO POMPEI NAPOLI S.p.A.

Capitale Sociale € 130.000.000,00

Società soggetta ad attività di direzione e coordinamento del Consorzio Stabile SIS S.c.p.a.

Autostrada A3 Napoli – Pompei – Salerno

Oggetto: Lavori di ripasso della segnaletica stradale dal km 00+000 al km 01+900 Nord e Sud

ORDINANZA N. 108 /2024

Il sottoscritto Ing. Gerardo Capezzuto, nella sua qualità di Direttore Dell' Esercizio della Salerno Pompei Napoli.

PREMESSO

- Che In data 25/07/2024, la struttura manutenzione del Consorzio SIS, ha evidenziato la necessità di eseguire dei lavori di ripasso alla segnaletica orizzontale sulla pavimentazione autostradale in corrispondenza della rampa di ingresso e uscita di Napoli Stazione.
- Tali attività saranno eseguite in orario notturno, tra il 7 e il 9 agosto 2024, in chiusura di tratta. e la segnaletica sarà installata in conformità agli schemi 12 e 52 allegati alla presente;
- Che le attività di che trattasi, saranno eseguite per conto del Consorzio Stabile SIS ScpA, dalla ditta Italsem, che si occuperà anche dell'istallazione della segnaletica di chiusura coordinando l'inizio e fine lavorazioni con la centrale operativa della scrivente Concessionaria.

VISTO

- il Codice della Strada emanato con D.Lgs. 30/04/1992 n. 285 e s.m.i., ed in particolare l'art. 5 comma 3 e l'art. 6 comma 4, che conferisce all'Ente proprietario o Concessionario della strada, la facoltà di stabilire con Ordinanza, obblighi, divieti e limitazioni di carattere temporaneo o permanente su ciascuna strada o tratti di essa e per determinate categorie di utenti, in relazione alle esigenze della circolazione ed alle caratteristiche delle varie strade;
- il Regolamento di Esecuzione del suddetto D.Lgs. approvato con D.P.R. del 16/12/1992 n. 495 e s.m.i.;
- il D.M. Ministero delle Infrastrutture e dei Trasporti del 10/07/2002 – "Disciplinare Tecnico degli schemi segnaletici per il segnalamento temporaneo";
- il Decreto Interministeriale del 22/01/2019 – "Regolamento per l'individuazione delle procedure di revisione, integrazione e apposizione della segnaletica stradale destinata alle attività lavorative che si svolgono in presenza di traffico veicolare";

Tutto quanto sopra con la presente, lo scrivente al fine di consentire le attività di rifacimento della segnaletica orizzontale sopra descritta,



SALERNO POMPEI NAPOLI S.p.A.

Capitale Sociale € 130.000.000,00

Società soggetta ad attività di direzione e coordinamento del Consorzio Stabile SIS S.c.p.a.

ORDINA

- Dalle ore 22:00 del giorno 7 agosto 2024 e fino al termine delle attività che si concluderanno comunque entro e non oltre le ore 06:00 del giorno successivo la chiusura al traffico della rampa di ingresso autostradale di Napoli Stazione.

In tali giorni ed orari gli utenti che da Napoli sono diretti in A3, potranno utilizzare gli ingressi alternativi di Napoli Centro e San Giovanni.

- Dalle ore 22:00 del giorno 8 agosto 2024 e fino al termine delle attività che si concluderanno comunque entro e non oltre le ore 06:00 del giorno successivo la chiusura al traffico della rampa di uscita autostradale di Napoli Stazione.

In tali giorni ed orari gli utenti che da Sud (Salerno) sono diretti a Napoli Stazione, potranno utilizzare le uscite alternative di Napoli S. Giovanni e Napoli Centro.

Il presente Atto è trasmesso al Ministero delle Infrastrutture e della Mobilità Sostenibili – Dipartimento per le Infrastrutture, i Sistemi Informativi e Statistici – Direzione Generale per la Vigilanza sulle Concessionarie Autostradali e al Compartimento di Polizia Stradale della Campania e della Basilicata.

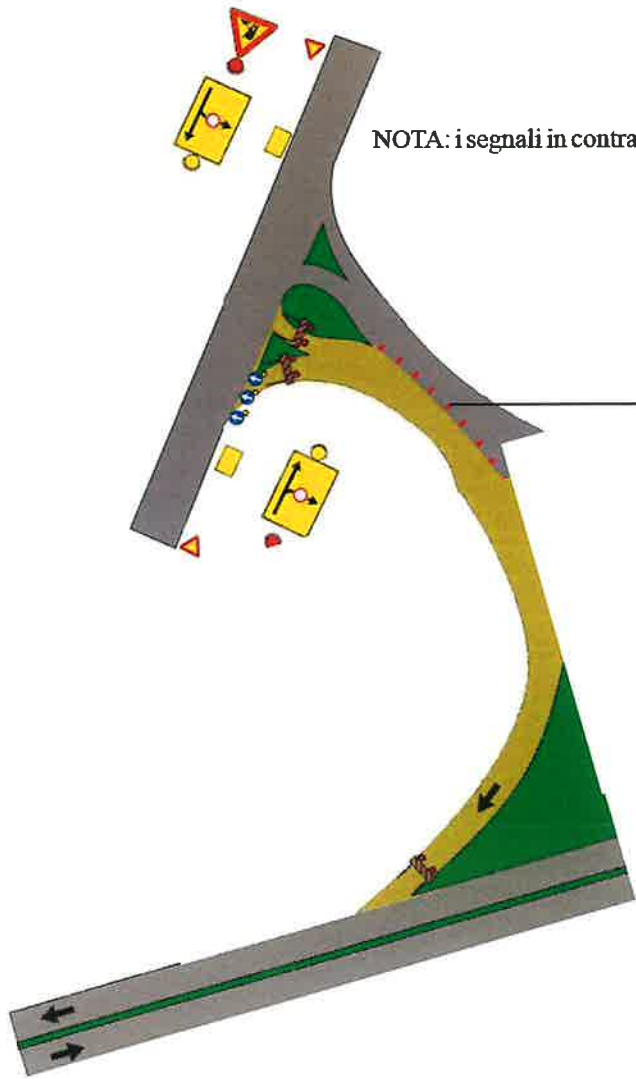

IL Direttore Dell' Esercizio
(Ing. Gerardo Capezzuto)

Chiusura svincolo di entrata di una stazione autostradale



NOTA: i segnali in contrasto con la segnaletica di cantiere devono essere oscurati

per lavori di durata

< 2 gg. - coni ogni 12,00 ml	> 2 gg. delineatori flessibili ogni 12,00 ml
	  
h > cm 50	h > 33 cm h > 36 cm h > 73 cm

interamente rifrangente in pellicola classe 2 bianco-rossa



