



## **SALERNO POMPEI NAPOLI S.p.A.**

Capitale Sociale € 130.000.000,00

Società soggetta ad attività di direzione e coordinamento del Consorzio Stabile SIS S.c.p.a.

Autostrada A3 Napoli – Pompei – Salerno

Oggetto: Lavori di manutenzione ordinaria delle pavimentazioni autostradali

Chiusura al traffico di tratte e svincoli autostradali.

### **ORDINANZA N. 112 /2024**

Il sottoscritto Ing. Gerardo Capezzuto, nella sua qualità di Direttore dell'Esercizio della Salerno Pompei Napoli

#### **PREMESSO**

- Che In data 25/07/2024 la Direzione dei Lavori del Consorzio SIS, ha comunicato la necessità, di completare gli interventi di ripristino della pavimentazione in alcune tratte autostradali comprese tra gli svincoli di Pompei Centro – Scafati e Diramazione SS. 268, iniziati il 23 luglio 2024 tra il 31 luglio e il primo agosto 2024.
- Che la scrivente a seguito di tale richiesta aveva emesso in data 25/07/2024 l'Ordinanza n. 109;
- Che per questioni tecniche e di esercizio le attività sono state anticipate in orario notturno tra i giorni 30 e 31 luglio 2024;
- Che le attività di che trattasi, saranno eseguite per conto del Consorzio Stabile SIS ScpA, da Italsud-Salerno, che si occuperà anche dell'installazione della segnaletica di chiusura, coordinando l'inizio e la fine delle lavorazioni con la centrale operativa della scrivente Concessionaria.
- Che la segnaletica sarà installata in conformità agli schemi 33 e 51c allegati alla presente
- Il POS è stato approvato dal CSE con lettera SIPAL SY069-0223-CSE del 10/7/2024

#### **VISTO**

- il Codice della Strada emanato con D. Lgs. 30/04/1992 n. 285 e s.m.i., ed in particolare l'art. 5 comma 3 e l'art. 6 comma 4, che conferisce all'Ente proprietario o Concessionario della strada, la facoltà di stabilire con Ordinanza, obblighi, divieti e limitazioni di carattere temporaneo o permanente su ciascuna strada o tratti di essa e per determinate categorie di utenti, in relazione alle esigenze della circolazione ed alle caratteristiche delle varie strade;
- il Regolamento di Esecuzione del suddetto D.Lgs. approvato con D.P.R. del 16/12/1992 n. 495 e s.m.i.;
- che la segnaletica sarà installata in conformità allo schema 33 allegato alla presente;
- il D.M. Ministero delle Infrastrutture e dei Trasporti del 10/07/2002 – "Disciplinare Tecnico degli schemi segnaletici per il segnalamento temporaneo";
- il Decreto Interministeriale del 22/01/2019 – "Regolamento per l'individuazione delle procedure di revisione, integrazione e apposizione della segnaletica stradale destinata alle attività lavorative che si svolgono in presenza di



## **SALERNO POMPEI NAPOLI S.p.A.**

Capitale Sociale € 130.000.000,00

Società soggetta ad attività di direzione e coordinamento del Consorzio Stabile SIS S.c.p.a.

---

traffico veicolare";

Tutto quanto sopra con la presente, lo scrivente al fine di consentire il proseguimento degli interventi di manutenzione delle pavimentazioni,

### **ORDINA**

- Dalle ore 22:00 del giorno 30 Luglio 2024 e fino al termine delle lavorazioni che si concluderanno comunque entro e non oltre le ore 06:00 del giorno successivo, la chiusura al traffico del tratto Autostradale compreso tra gli svincoli di Pompei Centro – Scafati e Diramazione SS. 268 in direzione Sud;  
Gli utenti provenienti da Nord (Napoli) e diretti a Sud (Salerno) saranno deviati in uscita a Pompei Centro – Scafati e attraverso la viabilità ordinaria potranno rientrare in A3 dalla stazione "Diramazione SS. 268";
- In tali giorni ed orari, la stazione di esazione di Pompei Centro – Scafati sarà attiva solo per i veicoli diretti a Nord (Napoli).  
I veicoli che da Pompei Centro – Scafati sono diretti a Sud (Salerno) potranno utilizzare l'ingresso alternativo di "Diramazione SS 268"

Il presente Atto è trasmesso al Ministero delle Infrastrutture e della Mobilità Sostenibili – Dipartimento per le Infrastrutture, i Sistemi Informativi e Statistici – Direzione Generale per la Vigilanza sulle Concessionarie Autostradali e al Compartimento di Polizia Stradale della Campania e della Basilicata.

**IL Direttore Dell' Esercizio**  
(Ing. Gerardo Capezzuto)

A

CHIUSURA DELLA CARREGGIATA

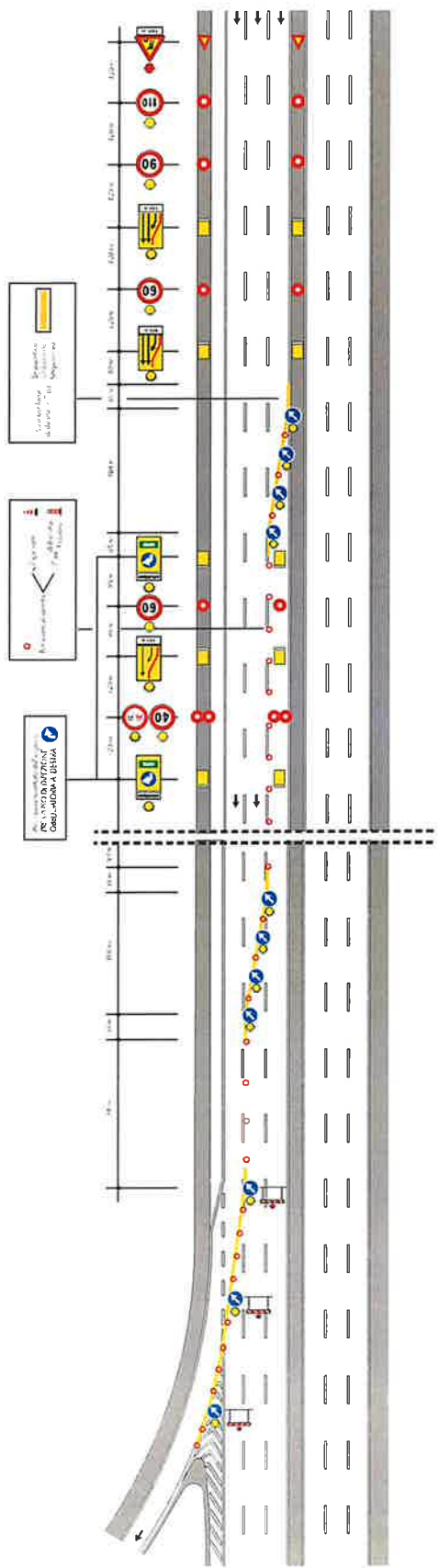

# Autostrada A3 Napoli – Salerno

## Chiusura Entrata in direzione Sud

schema 51/C

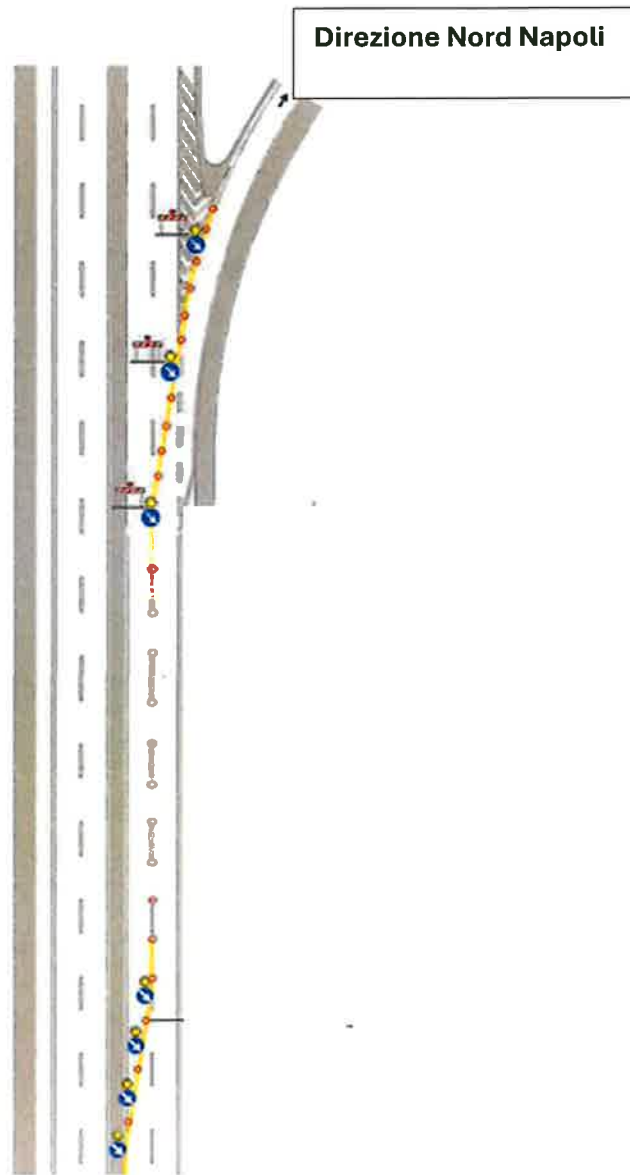

A small, handwritten signature in blue ink located in the bottom left corner of the page.