



SALERNO POMPEI NAPOLI S.p.A.

Capitale Sociale € 130.000.000,00

Società soggetta ad attività di direzione e coordinamento del Consorzio Stabile SIS S.c.p.a.

Autostrada A3 Napoli – Pompei – Salerno

Oggetto: Provvedimento di chiusura al traffico della rampa di uscita di Pompei Scavi in direzione Nord, per consentire all'Ente Autonomo Volturno i lavori di manutenzione al ponte ferroviario sovra passante la rampa bidirezionale, di entrata/uscita Nord dall'A3, dello svincolo di Pompei Scavi.

ORDINANZA N. 118/2024

Il sottoscritto Ing. Gerardo Capezzuto, nella sua qualità di Direttore dell'Esercizio della Salerno Pompei Napoli

PREMESSO

- Che in data 03/07/2024 l'Ente Autonomo Volturno ha comunicato la necessità di procedere a lavori di manutenzione al ponte ferroviario in corrispondenza del ramo di uscita in A3 dallo svincolo di Pompei Scavi in direzione Nord.
- Dopo diversi confronti tra le parti si è concordato di procedere all'esecuzione dei lavori al cavalcaferrovia interferente con la rampa autostradale a partire dal prossimo 3 settembre fino al 29 novembre 2024, per una durata complessiva dei lavori di 67 giorni.
- Che le attività di manutenzione al ponte ferroviario saranno eseguite per conto di EAV dall'impresa Pizzarotti & C S.p.A. che si occuperà anche dell'installazione della segnaletica in ingresso allo svincolo, mentre la segnaletica di chiusura della rampa di uscita autostradale sarà a cura dei viabili del Consorzio SIS che coordineranno l'inizio e la fine delle lavorazioni con la centrale operativa della Concessionaria.
- Che la sussistenza dell'idoneità tecnico professionale dell'Impresa Pizzarotti & C S.p.A è stata verificata dal RSPP del Consorzio Stabile SIS Scpa in data 06/08/2024, con lettera prot. 560;
- Che la segnaletica sarà installata in conformità allo schema 22 ed agli schemi grafici "Fase 1" e "Fase 2", allegati alla presente.

VISTO

- il Codice della Strada emanato con D. Lgs. 30/04/1992 n. 285 e s.m.i., ed in particolare l'art. 5 comma 3 e l'art. 6 comma 4, che conferisce all'Ente proprietario o Concessionario della strada, la facoltà di stabilire con Ordinanza, obblighi, divieti e limitazioni di carattere temporaneo o permanente su ciascuna strada o tratti di essa e per determinate categorie di utenti, in relazione alle esigenze della circolazione ed alle caratteristiche delle varie strade;
- il Regolamento di Esecuzione del suddetto D.Lgs. approvato con D.P.R. del 16/12/1992 n. 495 e s.m.i.;
- il D.M. Ministero delle Infrastrutture e dei Trasporti del 10/07/2002 – "Disciplinare Tecnico degli schemi segnaletici per il segnalamento temporaneo";



SALERNO POMPEI NAPOLI S.p.A.

Capitale Sociale € 130.000.000,00

Società soggetta ad attività di direzione e coordinamento del Consorzio Stabile SIS S.c.p.a.

- il Decreto Interministeriale del 22/01/2019 – “Regolamento per l'individuazione delle procedure di revisione, integrazione e apposizione della segnaletica stradale destinata alle attività lavorative che si svolgono in presenza di traffico veicolare”;

Tutto quanto sopra con la presente, lo scrivente al fine di consentire lo svolgimento dei lavori di manutenzione al cavalcavia ferroviario in argomento

ORDINA

- Dalle ore 22:00 del giorno 1° settembre 2024, alle ore 06:00 del giorno successivo, la chiusura al traffico della rampa di uscita Nord e dell'ingresso dello svincolo di Pompei Scavi.

In tali giorno ed orari, i veicoli provenienti da Sud (Salerno) che sono diretti a Pompei Scavi, potranno utilizzare l'uscita alternativa di Torre Annunziata Sud - Boscoreale, mentre gli utenti che da Pompei sono diretti in A3 potranno utilizzare gli ingressi alternativi di Pompei Centro – Scafati e di Castellammare di Stabia.

- Dalle ore 22:00 del giorno 1° settembre 2024, alle ore 06:00 del 29 novembre 2024, la chiusura al traffico della rampa di uscita Nord dello svincolo di Pompei Scavi.

In tali giorno ed orari, i veicoli provenienti da Sud (Salerno) che sono diretti a Pompei Scavi, potranno utilizzare le uscite alternativa di Pompei Centro e di Torre Annunziata Sud - Boscoreale.

- Dalle ore 22:00 del giorno 18 ottobre 2024, alle ore 06:00 del giorno 29 novembre 2024, la limitazione della rampa di ingresso dello svincolo di Pompei Scavi secondo la riconfigurazione provvisoria da realizzare in conformità allo schema grafico (Fase 2) sopra citato.

È fatto obbligo a chiunque di osservare le prescrizioni ed i limiti imposti con la presente Ordinanza.

Il presente Atto è trasmesso ai soggetti interessati, al Ministero delle Infrastrutture e della Mobilità Sostenibili Dipartimento per le Infrastrutture, i Sistemi Informativi e Statistici – Direzione Generale per la Vigilanza sulle Concessionarie Autostradali e al Compartimento di Polizia Stradale della Campania e del Molise.

Il Direttore Dell' Esercizio

(Ing. Gerardo Capezzuto)

4

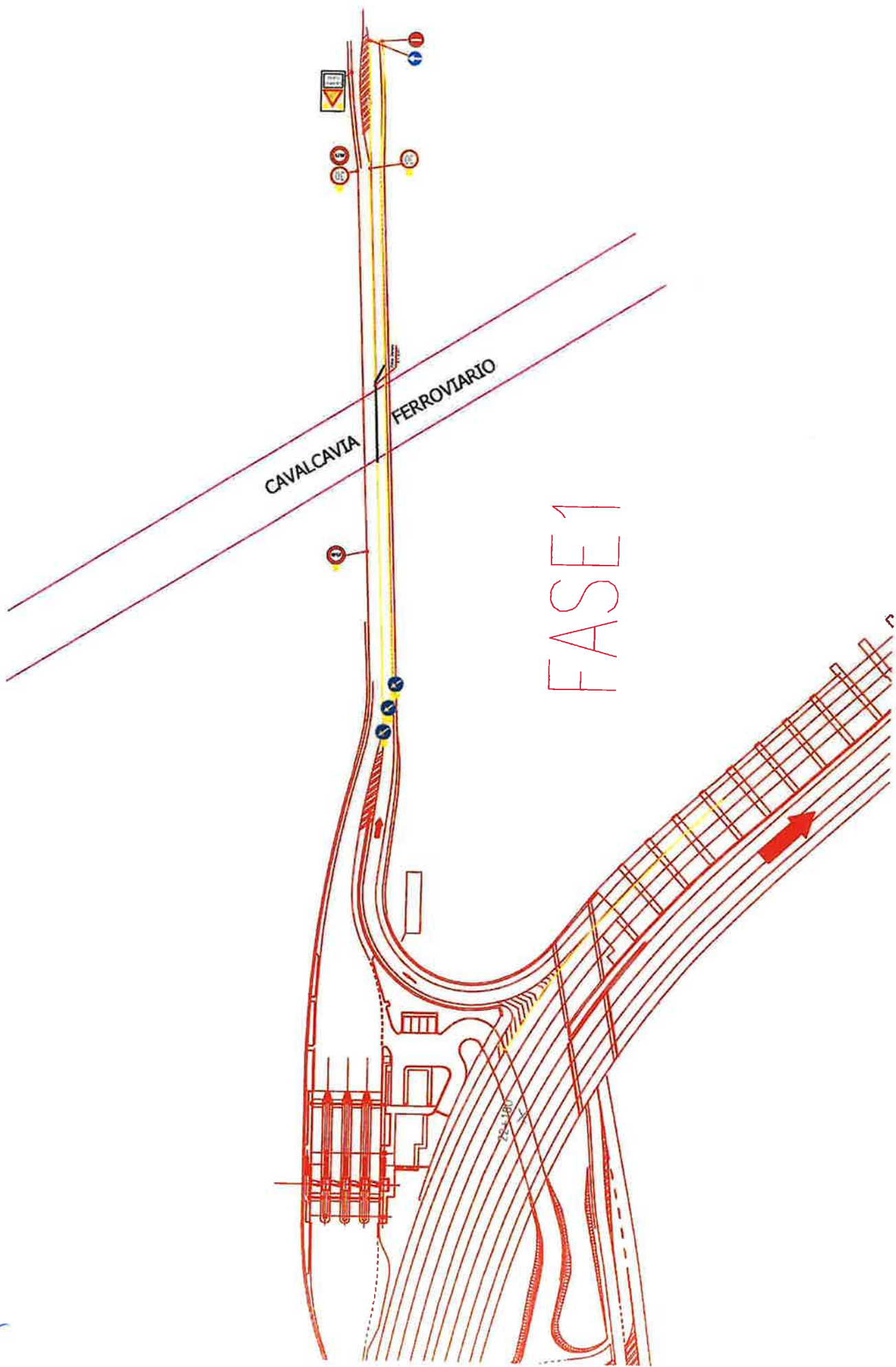

CAVALCAVIA
FERROVIARIO

FASE2

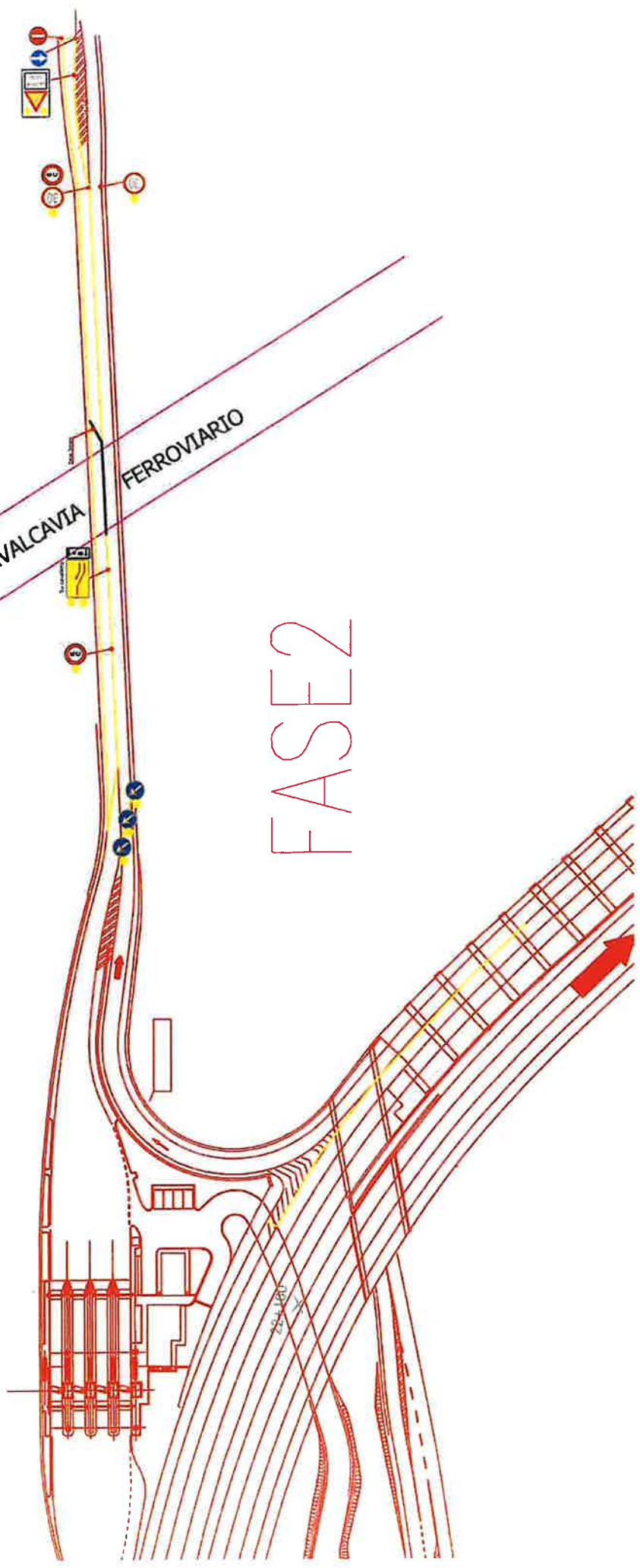

schema 22

Autostrada A3 Napoli – Pompei Salerno

Chiusura uscita autostradale o area di servizio

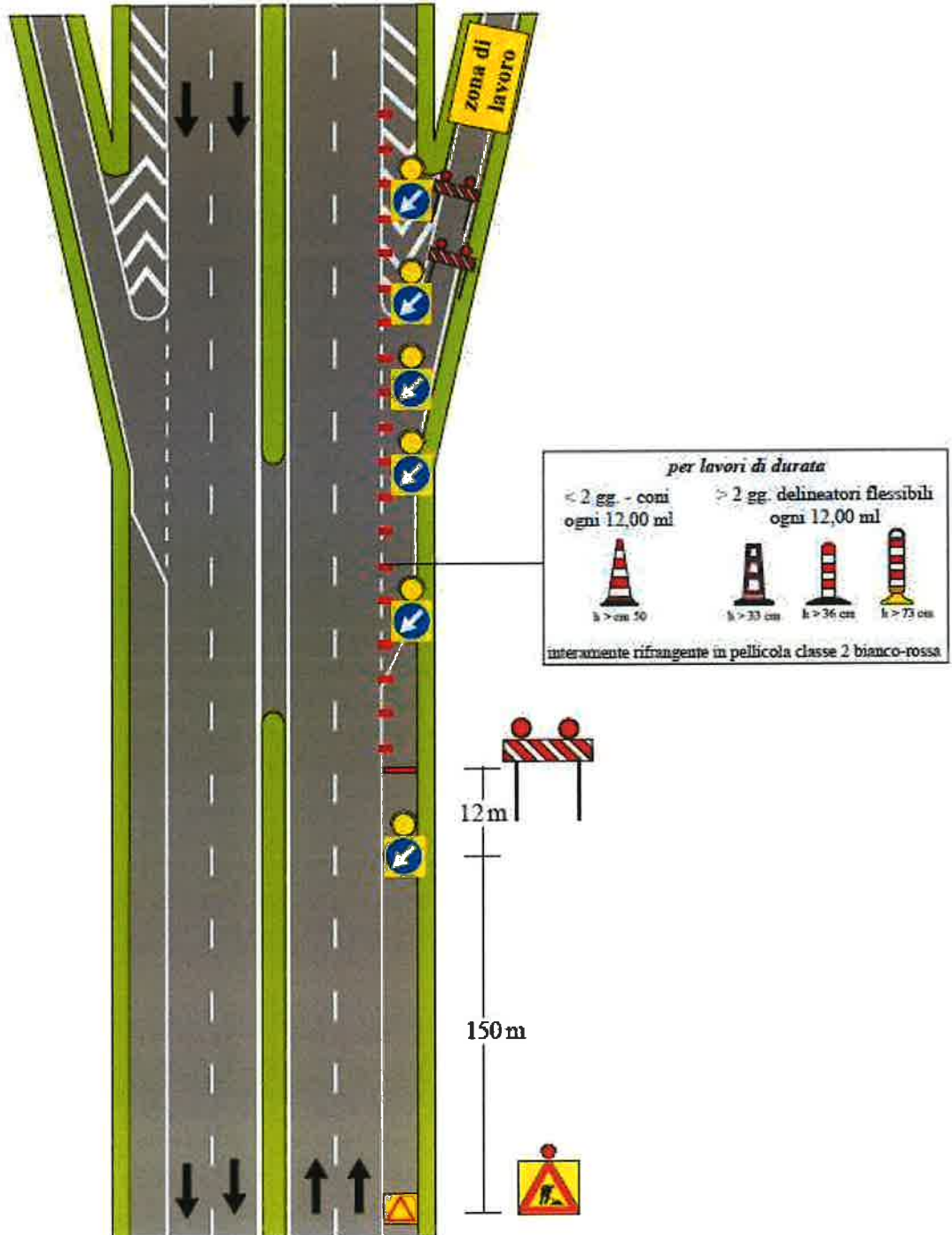

NOTA: i segnali di preavviso dell'uscita devono essere oscurati