



SALERNO POMPEI NAPOLI S.p.A.

Capitale Sociale € 130.000.000,00

Società soggetta ad attività di direzione e coordinamento del Consorzio Stabile SIS S.c.p.a.

Autostrada A3 Napoli – Pompei – Salerno

Oggetto: Città di Scafati: Evento Notte Bianca del 31 agosto 2024– Richiesta di chiusura rampe di uscita svincolo di Pompei Centro – Scafati dalle ore 16:00 del giorno 31 agosto alle ore 02:00 del giorno successivo

ORDINANZA N. 119 /2024

Il sottoscritto Ing. Gerardo Capezzuto, nella sua qualità di Direttore dell'Esercizio della Salerno Pompei Napoli

PREMESSO

- Che In data 19/08/2024 la Polizia Municipale del comune di Scafati, con lettera SERV_E_F_ 50433 ci ha informato che dalle ore 16:00 di sabato 31 agosto alle ore 02:00 di domenica 01 settembre, il territorio del Comune di Scafati, compresa la viabilità in uscita dallo svincolo di Pompei Centro Scafati, saranno interdette al traffico veicolare. Pertanto, ci è stato richiesto di effettuare in tali date e ore, la chiusura delle rampe in uscita dall'autostrada A3 verso lo svincolo di Pompei Centro Scafati.
- Che l'installazione della segnaletica di chiusura delle rampe sarà eseguita dal Consorzio Stabile SIS ScpA, che coordinerà con la centrale operativa della scrivente Concessionaria l'inizio e la fine del Provvedimento di chiusura.

VISTO

- il Codice della Strada emanato con D. Lgs. 30/04/1992 n. 285 e s.m.i., ed in particolare l'art. 5 comma 3 e l'art. 6 comma 4, che conferisce all'Ente proprietario o Concessionario della strada, la facoltà di stabilire con Ordinanza, obblighi, divieti e limitazioni di carattere temporaneo o permanente su ciascuna strada o tratti di essa e per determinate categorie di utenti, in relazione alle esigenze della circolazione ed alle caratteristiche delle varie strade;
- il Regolamento di Esecuzione del suddetto D.Lgs. approvato con D.P.R. del 16/12/1992 n. 495 e s.m.i.;
- che la segnaletica sarà installata in conformità allo schema 22 allegato alla presente;
- il D.M. Ministero delle Infrastrutture e dei Trasporti del 10/07/2002 – "Disciplinare Tecnico degli schemi segnaletici per il segnalamento temporaneo";
- il Decreto Interministeriale del 22/01/2019 – "Regolamento per l'individuazione delle procedure di revisione, integrazione e apposizione della segnaletica stradale destinata alle attività lavorative che si svolgono in presenza di traffico veicolare";

Tutto quanto sopra con la presente, lo scrivente al fine di soddisfare la richiesta di chiusura avanzata dal Comune di Scafati,



SALERNO POMPEI NAPOLI S.p.A.

Capitale Sociale € 130.000.000,00

Società soggetta ad attività di direzione e coordinamento del Consorzio Stabile SIS S.c.p.a.

ORDINA

- Dalle ore 16:00 del giorno 31 agosto 2024 alle ore 02:00 del giorno successivo la chiusura al traffico delle rampe di uscita Nord e Sud dello svincolo di Pompei Centro – Scafati;
Gli utenti provenienti da Nord (Napoli) e diretti a Pompei Centro – Scafati potranno utilizzare le uscite alternative di Pompei Scavi e Diramazione SS 268;

Il presente Atto è trasmesso al Ministero delle Infrastrutture e della Mobilità Sostenibili – Dipartimento per le Infrastrutture, i Sistemi Informativi e Statistici – Direzione Generale per la Vigilanza sulle Concessionarie Autostradali e al Compartimento di Polizia Stradale della Campania e della Basilicata.

IL Direttore Dell' Esercizio
(Ing. Gerardo Capezzato)

Chiusura uscita autostradale o area di servizio

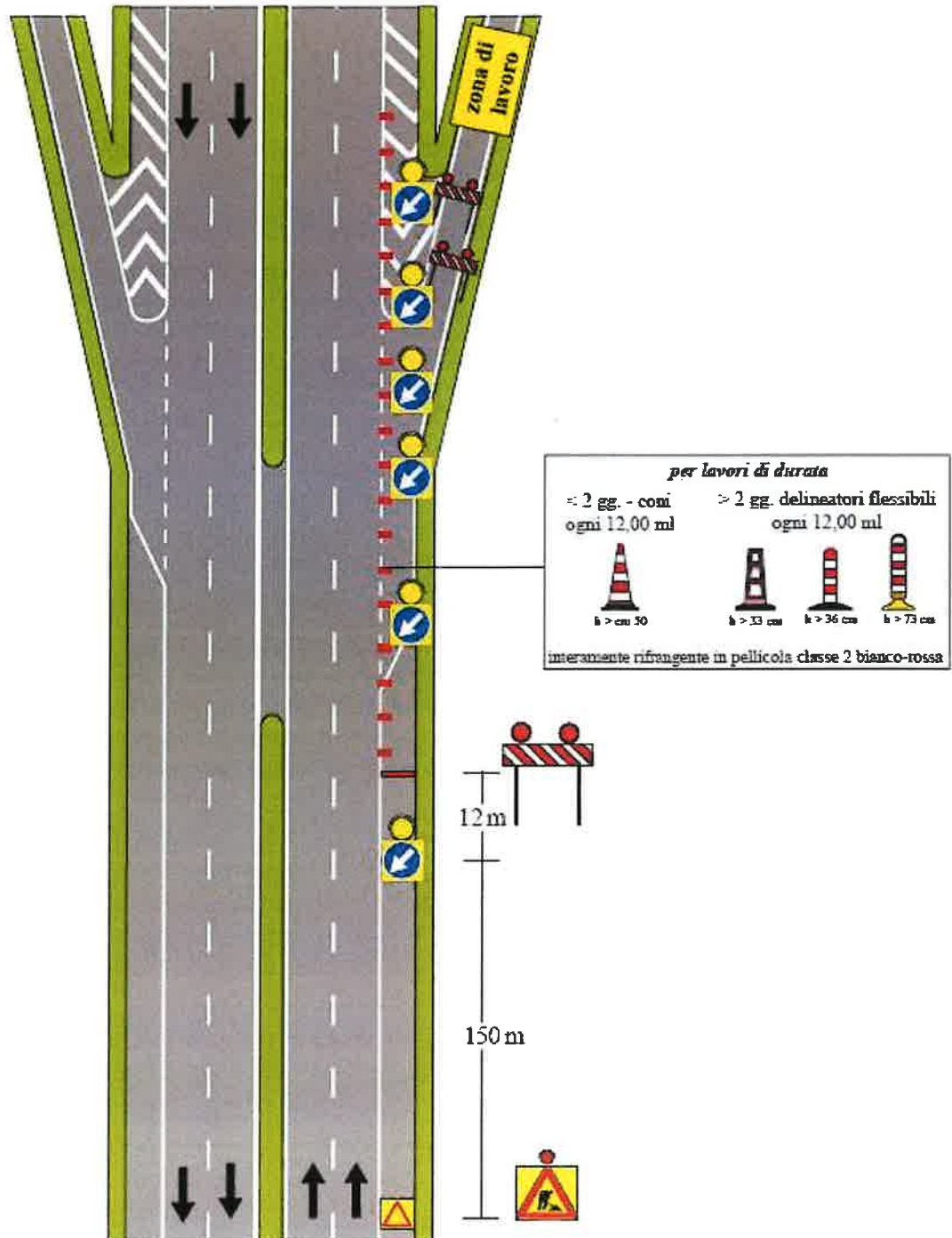

NOTA: i segnali di preavviso dell'uscita devono essere oscurati