



SALERNO POMPEI NAPOLI S.p.A.

Capitale Sociale € 130.000.000,00

Società soggetta ad attività di direzione e coordinamento del Consorzio Stabile SIS S.c.p.a.

Autostrada A3 Napoli – Pompei – Salerno
Oggetto: Sfalcio del verde e pulizia ciglio strada
Svincoli di entrata e uscita di Napoli Stazione

ORDINANZA N.125 /2024

Il sottoscritto Ing. Gerardo Capezzuto, nella sua qualità di Direttore Dell' Esercizio della Salerno Pompei Napoli.

PREMESSO

- Che In data 12/09/2024, la struttura manutenzione del Consorzio SIS, ha evidenziato la necessità di intervenire in corrispondenza delle rampe autostradali di ingresso e di uscita di Napoli Stazione per procedere allo sfalcio del verde e alla pulizia del ciglio stradale interferenti con il traffico autostradale;
- Tali attività saranno eseguite in orario notturno, tra il 19 e il 20 settembre 2024, in chiusura di tratta. e la segnaletica sarà installata in conformità agli schemi 12 e 52 allegati alla presente;
- Che le attività di che trattasi, saranno eseguite per conto del Consorzio Stabile SIS ScpA, dall'impresa Giovanni Fasulo che si occuperà dell'installazione della segnaletica di chiusura in ingresso e in uscita a Napoli Stazione, obbligandosi al coordinamento di inizio e fine lavorazioni con la centrale operativa della scrivente Concessionaria.
- Che con lettera SIS 193-24 del 30/07/2024 la R.S.P.P. ha verificato l'idoneità tecnica professionale della Società Giovanni Fasulo, ai sensi dell'art. 26 del D. Lgs. 81/08 e ss.mm.ii.

VISTO

- il Codice della Strada emanato con D.Lgs. 30/04/1992 n. 285 e s.m.i., ed in particolare l'art. 5 comma 3 e l'art. 6 comma 4, che conferisce all'Ente proprietario o Concessionario della strada, la facoltà di stabilire con Ordinanza, obblighi, divieti e limitazioni di carattere temporaneo o permanente su ciascuna strada o tratti di essa e per determinate categorie di utenti, in relazione alle esigenze della circolazione ed alle caratteristiche delle varie strade;
- La segnaletica sarà installata in conformità allo schema 52 allegato alla presente;
- il Regolamento di Esecuzione del suddetto D.Lgs. approvato con D.P.R. del 16/12/1992 n. 495 e s.m.i.;
- il D.M. Ministero delle Infrastrutture e dei Trasporti del 10/07/2002 – "Disciplinare Tecnico degli schemi segnaletici per il segnalamento temporaneo";



SALERNO POMPEI NAPOLI S.p.A.

Capitale Sociale € 130.000.000,00

Società soggetta ad attività di direzione e coordinamento del Consorzio Stabile SIS S.c.p.a.

- il Decreto Interministeriale del 22/01/2019 – “Regolamento per l'individuazione delle procedure di revisione, integrazione e apposizione della segnaletica stradale destinata alle attività lavorative che si svolgono in presenza di traffico veicolare”;

Tutto quanto sopra con la presente, lo scrivente al fine di consentire le attività di manutenzione sopra descritte,

ORDINA

- Dalle ore 22:00 del giorno 19 settembre 2024 e fino al termine delle attività che si concluderanno comunque entro e non oltre le ore 06:00 del giorno successivo la chiusura al traffico in uscita della rampa autostradale di Napoli Stazione.
Gli utenti che sono diretti a Napoli Stazione (G. Ferraris) potranno utilizzare le uscite alternative di Napoli Centro - Via Marina e S. Giovanni - Zona Industriale.
- Dalle ore 22:00 del giorno 20 settembre 2024 e fino al termine delle attività che si concluderanno comunque entro e non oltre le ore 06:00 del giorno successivo la chiusura al traffico in ingresso della rampa autostradale di Napoli Stazione.
Gli utenti che da Napoli Stazione (G. Ferraris) sono diretti in A3 potranno utilizzare gli ingressi alternativi di Napoli Centro - Via Marina e S. Giovanni – Zona Industriale.

Il presente Atto è trasmesso al Ministero delle Infrastrutture e della Mobilità Sostenibili – Dipartimento per le Infrastrutture, i Sistemi Informativi e Statistici – Direzione Generale per la Vigilanza sulle Concessionarie Autostradali e al Compartimento di Polizia Stradale della Campania e della Basilicata.

IL Direttore Dell' Esercizio
(Ing. Gerardo Capezzuto)

CHIUSURA DELLA CARREGGIATA

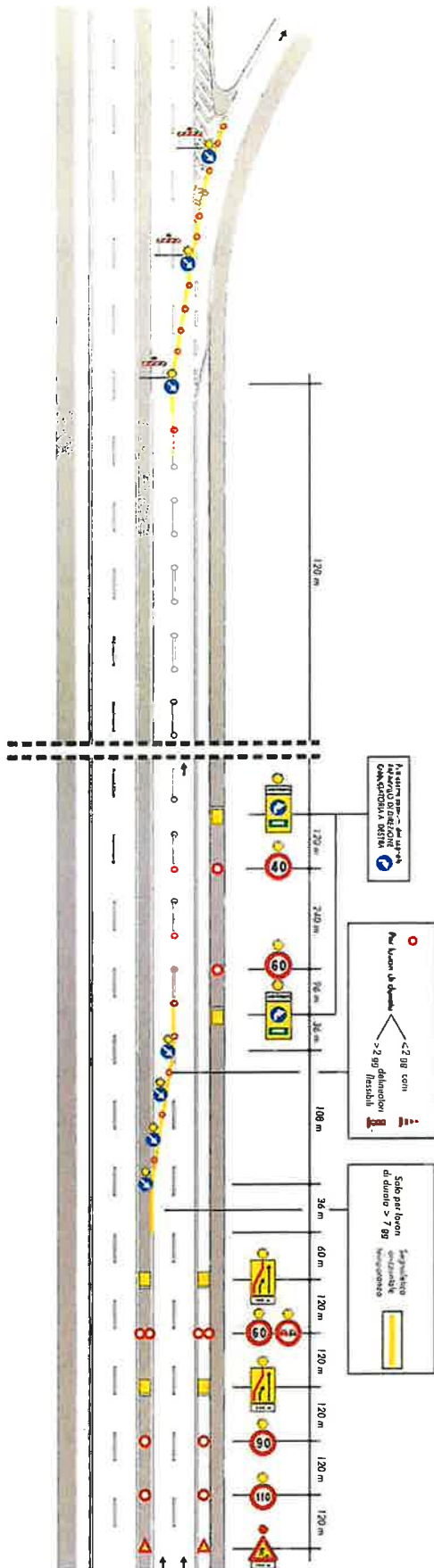

schema 52

Autostrada A3 Napoli - Salerno

Chiusura svincolo di entrata di una stazione autostradale

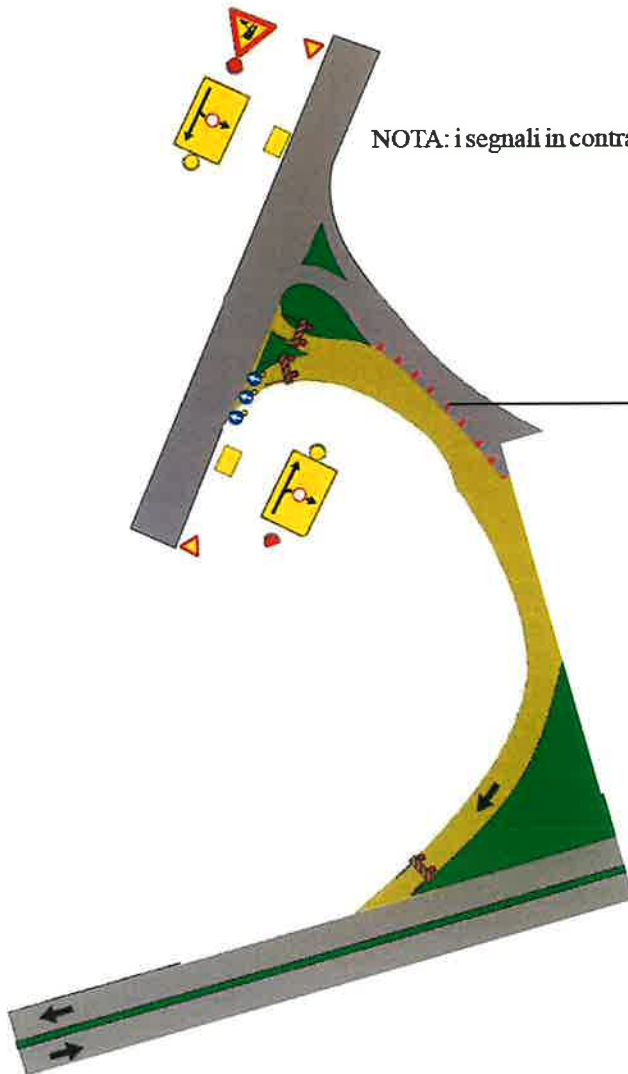

NOTA: i segnali in contrasto con la segnaletica di cantiere devono essere oscurati

per lavori di durata

< 2 gg. - coni ogni 12,00 ml	> 2 gg. delineatori flessibili ogni 12,00 ml		
 h > 50	 h > 33 cm	 h > 36 cm	 h > 73 cm
interamente rifrangente in pellicola classe 2 bianco-rossa			

