



## **SALERNO POMPEI NAPOLI S.p.A.**

Capitale Sociale € 130.000.000,00

Società soggetta ad attività di direzione e coordinamento del Consorzio Stabile SIS S.c.p.a.

Autostrada A3 Napoli – Pompei – Salerno

Oggetto: Chiusura A3 per l'esecuzione di attività ispettive in corrispondenza delle rampe di uscita in carreggiata Sud degli svincoli di Barra e San Giorgio a Cremano Ponticelli.

\*\*\*\*\*

### **ORDINANZA N. 129/2024**

Il sottoscritto Ing. Gerardo Capezzuto, nella sua qualità di Direttore dell'Esercizio della Salerno Pompei Napoli.

#### **PREMESSO**

- Che In data 18/09/2024 la Struttura di Manutenzione del Consorzio SIS, ha comunicato la necessità di effettuare, in orario notturno tra i giorni 26 e 28 settembre 2024, alcuni monitoraggi strutturali in corrispondenza delle opere d'arte a servizio delle rampe di uscita Sud di Barra e precisamente su Via delle Repubbliche Marinare e San Giorgio-Ponticelli;
- Che le attività saranno eseguite per conto del Consorzio SIS, dalla consorziata SIPAL, mentre i viabili del Consorzio SIS si occuperanno della installazione della segnaletica stradale, coordinando l'inizio e la fine delle lavorazioni con la Centrale Radio Informativa del concessionario.
- Che la segnaletica sarà installata in conformità allo schema 22 allegato alla presente.

#### **VISTO**

- il Codice della Strada emanato con D.Lgs. 30/04/1992 n. 285 e s.m.i., ed in particolare l'art. 5 comma 3 e l'art. 6 comma 4, che conferisce all'Ente proprietario o Concessionario della strada, la facoltà di stabilire con Ordinanza, obblighi, divieti e limitazioni di carattere temporaneo o permanente su ciascuna strada o tratti di essa e per determinate categorie di utenti, in relazione alle esigenze della circolazione ed alle caratteristiche delle varie strade;
- il Regolamento di Esecuzione del suddetto D.Lgs. approvato con D.P.R. del 16/12/1992 n. 495 e s.m.i.;
- il D.M. Ministero delle Infrastrutture e dei Trasporti del 10/07/2002 – "Disciplinare Tecnico degli schemi segnaletici per il segnalamento temporaneo";
- il Decreto Interministeriale del 22/01/2019 – "Regolamento per l'individuazione delle procedure di revisione, integrazione e apposizione della segnaletica stradale destinata alle attività lavorative che si svolgono in presenza di traffico veicolare".



## **SALERNO POMPEI NAPOLI S.p.A.**

Capitale Sociale € 130.000.000,00

Società soggetta ad attività di direzione e coordinamento del Consorzio Stabile SIS S.c.p.a.

---

Tutto quanto sopra con la presente, al fine di consentire le attività di sorveglianza stradale;

### **ORDINA**

- Dalle ore 22:00 del giorno 26 settembre 2024 e fino al termine delle attività che si concluderanno comunque entro e non oltre le ore 06:00 del giorno successivo, la chiusura al traffico dalla rampa di uscita Sud dello svincolo di Barra su Via delle Repubbliche Marinare.

Gli utenti provenienti da Napoli (Nord) e diretti a Via delle Repubbliche Marinare potranno utilizzare l'uscita alternativa di San Giorgio - Ponticelli e attraverso le viabilità ordinaria potranno raggiungere le destinazioni finali.

- Dalle ore 22:00 del giorno 27 settembre 2024 e fino al termine delle attività che si concluderanno comunque entro e non oltre le ore 06:00 del giorno successivo, la chiusura al traffico dalla rampa di uscita Sud dello svincolo di Barra in direzione San Giorgio a Cremano-Ponticelli.

Gli utenti provenienti da Napoli (Nord) e diretti a San Giorgio a Cremano-Ponticelli potranno utilizzare l'uscita alternativa di San Giorgio a Cremano e attraverso le viabilità ordinaria potranno raggiungere le destinazioni finali.

Il presente Atto è trasmesso al Ministero delle Infrastrutture e della Mobilità Sostenibili – Dipartimento per le Infrastrutture, i Sistemi Informativi e Statistici – Direzione Generale per la Vigilanza sulle Concessionarie Autostradali e al Compartimento di Polizia Stradale della Campania e della Basilicata.

**IL Direttore Dell' Esercizio**

(Ing. Gerardo Capezzuto)

**Chiusura uscita autostradale o area di servizio**

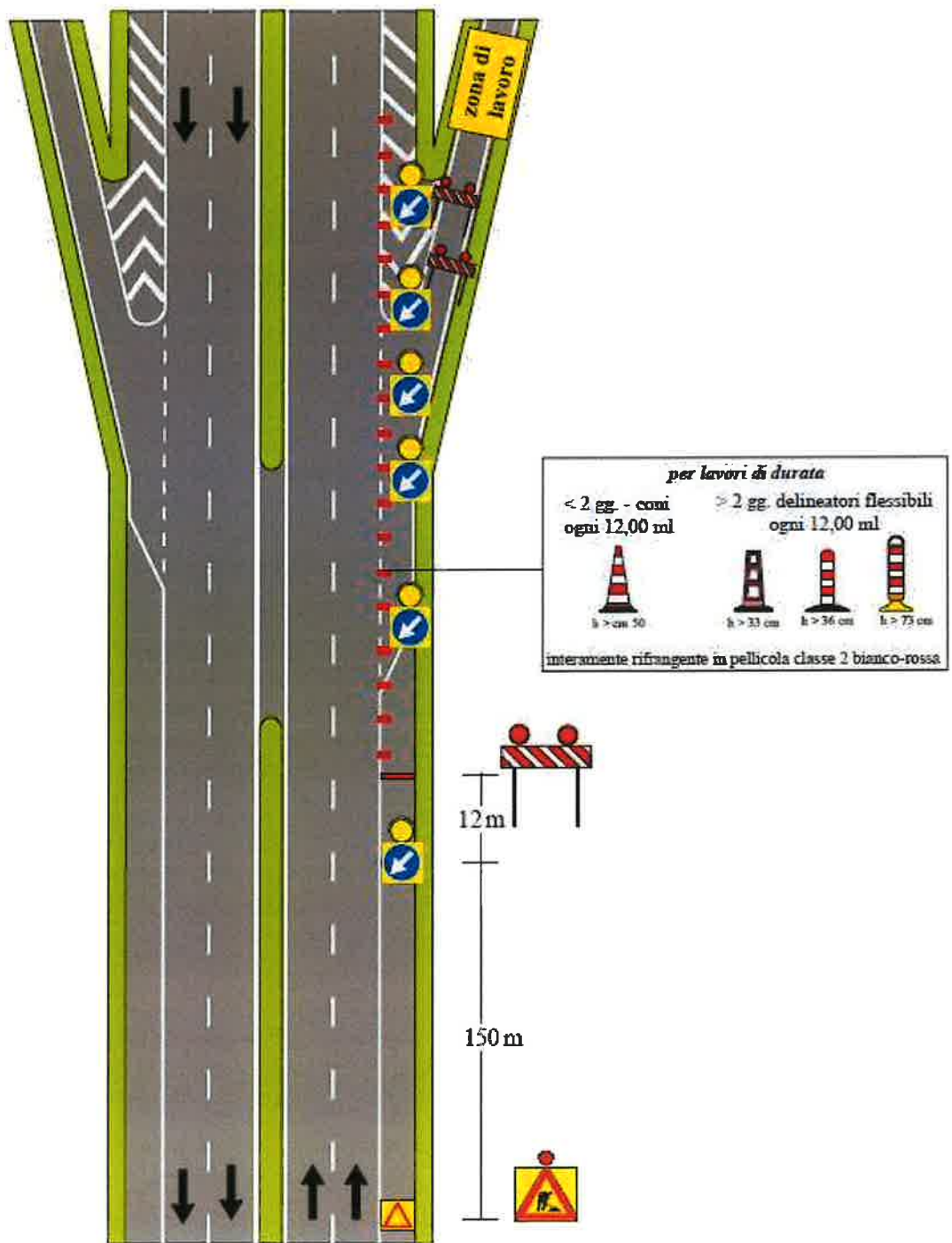

NOTA: i segnali di preavviso dell'uscita devono essere oscurati